

DENAH BALOK & SLAB EL. +4.50
 SKALA 1 : 100

KETERANGAN



PONPES MAMBAUL FALAH

KONSULTAN PERENCANA TEKNIK



NAMA PROGRAM

PEMBANGUNAN ASRAMA SANTRI
PONPES MAMBAUL FALAH

NAMA GAMBAR	SKALA
DENAH BALOK & SLAB EL. +8.50	1:100

Direncanakan

KEMAS SYAHRIL F. ST.
Perencana

DISETUJUI

ABDUL HARIS, MA
Ketua Pondok

KODE GAMBAR	NO. LEMBAR	JML. GAMBAR
MF-001	06	12

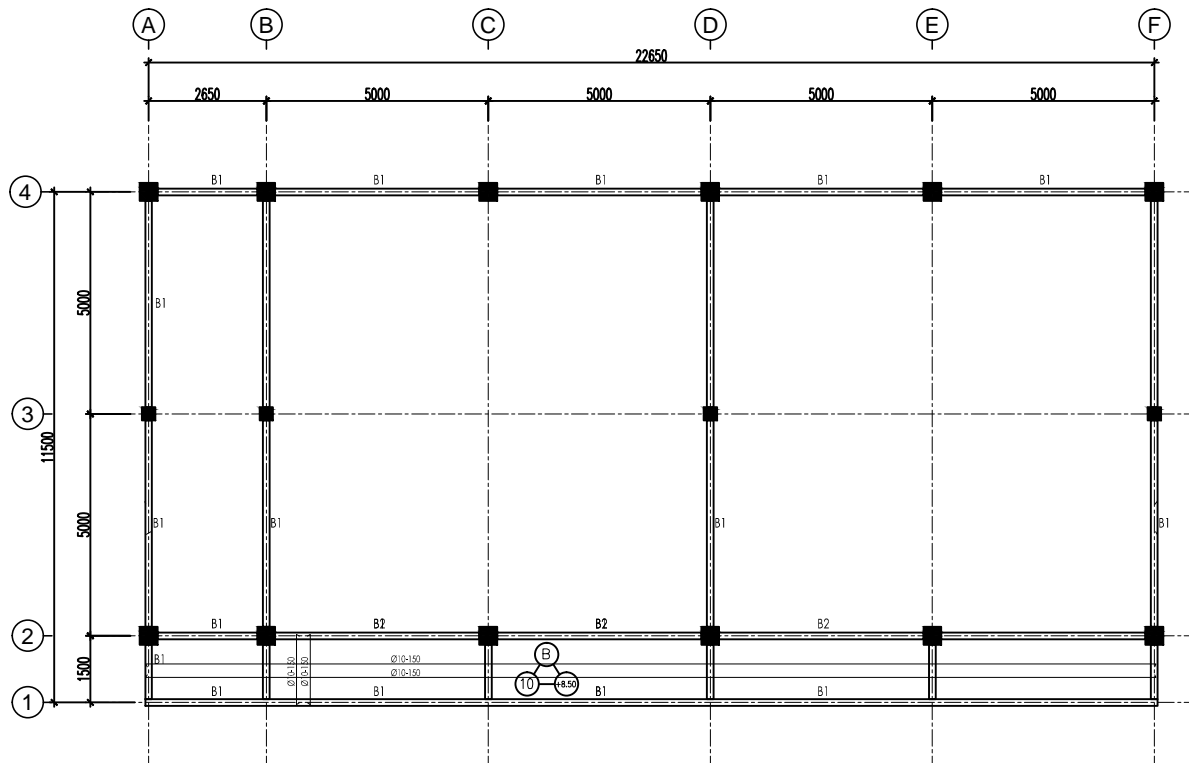

DENAH BALOK EL. +8.50
 SKALA 1 : 200

KETERANGAN



PONPES MAMBAUL FALAH

KONSULTAN PERENCANA TEKNIK



NAMA PROGRAM

PEMBANGUNAN ASRAMA SANTRI
PONPES MAMBAUL FALAH

NAMA GAMBAR

DENAH BALOK EL. +8.50

SKALA

1:100

Direkanakan

KEMAS SYAHRIL F. ST.
Perencana

DISETUJUI

ABDUL HARIS, MA
Ketua Pondok

KODE GAMBAR	NO. LEMBAR	JML. GAMBAR
MF-001	05	12

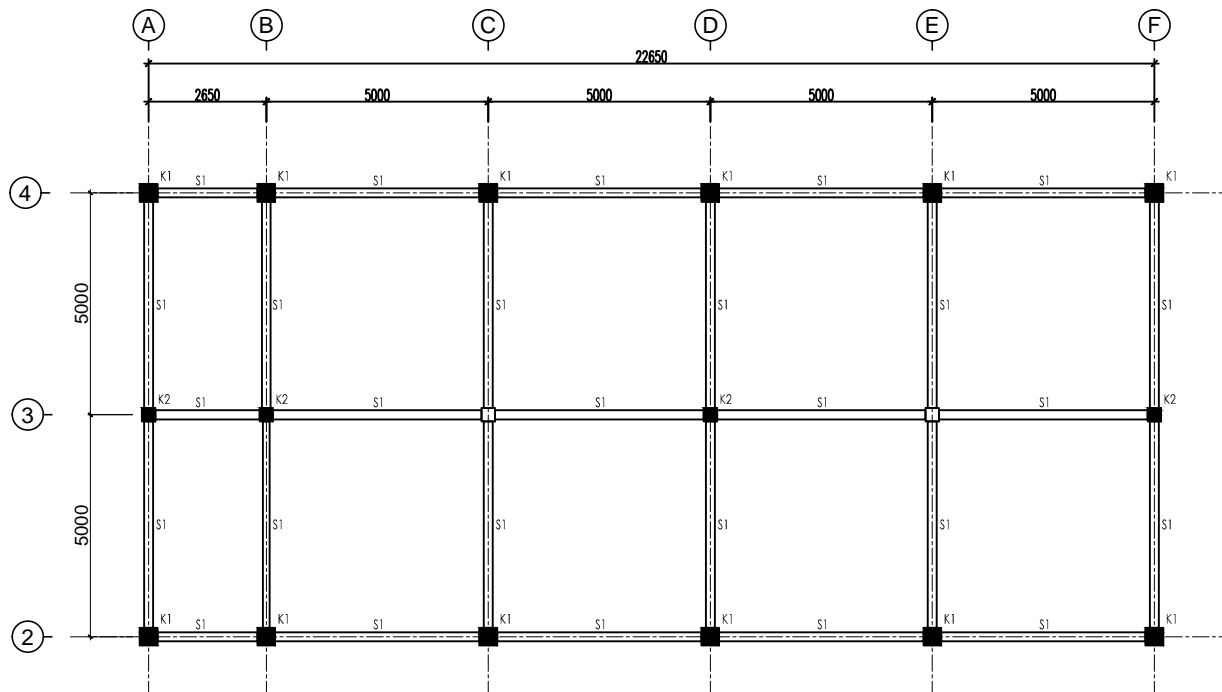

DENAH KOLOM & SLOOF
 SKALA 1 : 100

KETERANGAN



PONPES MAMBAUL FALAH

KONSULTAN PERENCANA TEKNIK



CV. MULTI KARYA ENGINEERING
 INSINYUR & MANAJEMEN CONTOH
 J. Hala Pasar 1 Blok B No. 001/002 Sud-Sungai Cilik
 Telp. 08133203001 Email : info@mkp.com

NAMA PROGRAM

PEMBANGUNAN ASRAMA SANTRI
 PONPES MAMBAUL FALAH

NAMA GAMBAR

SKALA

DENAH KOLOM & SLOOF

1:100

Direkanakan

KEMAS SYAHRIAL F. ST.
 Perencana

DISETUJUI

ABDUL HARIS, MA
 Ketua Pondok

KODE GAMBAR	NO. LEMBAR	JML. GAMBAR
MF-001	04	12

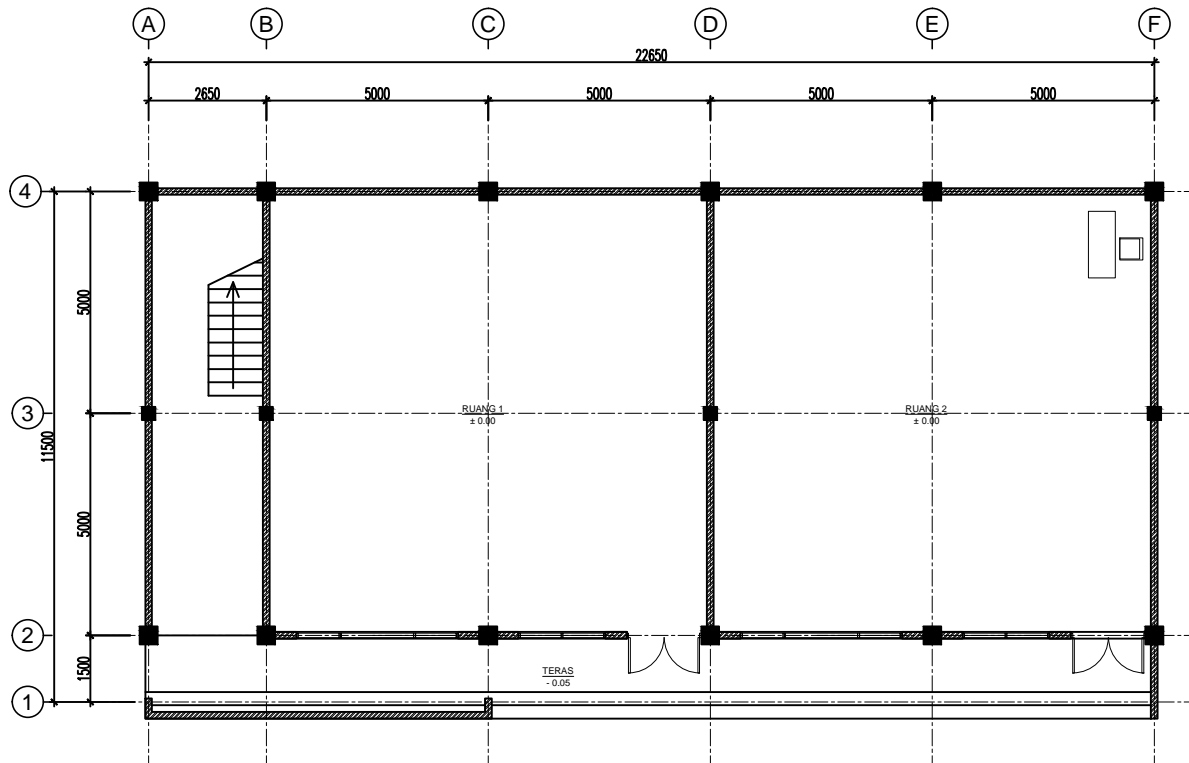

DENAH RENCANA LT.1
 SKALA 1 : 100

KETERANGAN



PONPES MAMBAUL FALAH

KONSULTAN PERENCANA TEKNIK



NAMA PROGRAM

PEMBANGUNAN ASRAMA SANTRI
PONPES MAMBAUL FALAH

NAMA GAMBAR

DENAH RENCANA LT.1

SKALA

1:100

Direncanakan

KEMAS SYAHRIAL F. ST.
Perencana

DISETUJUI

ABDUL HARIS, MA
Ketua Pondok

KODE GAMBAR	NO. LEMBAR	JML. GAMBAR
MF-001	01	11

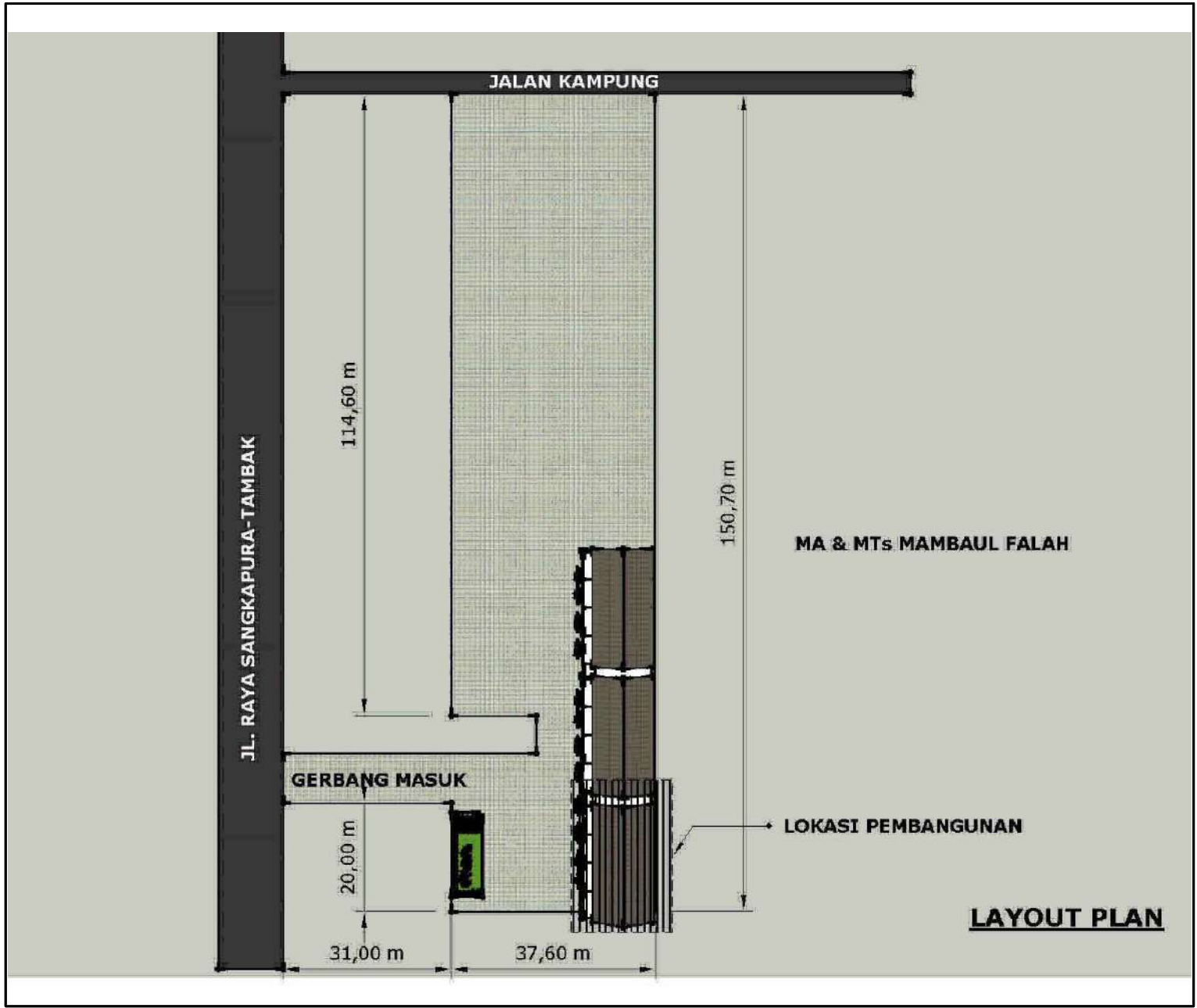

KETERANGAN



PONPES MAMBAUL FALAH

KONSULTAN PERENCANA TEKNIK

NAMA PROGRAM

PEMBANGUNAN ASRAMA SANTRI
PONPES MAMBAUL FALAH

NAMA GAMBAR

SKALA

LAYOUT PLAN

NTS

Direkanakan

AMINUL UMAM
Perencana

DISETUJUI

ABDUL HARIS, MA
Ketua Pondok

KODE GAMBAR	NO. LEMBAR	JML. GAMBAR

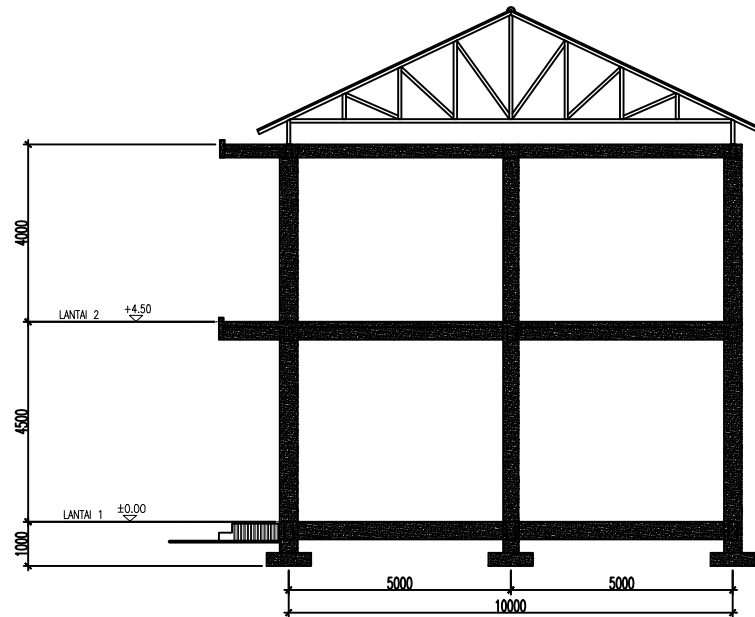

POTONGAN B-B
 SKALA 1 : 200

KETERANGAN



PONPES MAMBAUL FALAH

KONSULTAN PERENCANA TEKNIK



CV. MULTI KARYA ENGINEERING
 ENGINEERING & MANAGEMENT CONSULTING
 J. Multi Karya 1 Blok B1 No. 001/002 Sud-Sungai Cilik
 Telp. 081-25251001 Email : info@mkpind.com

NAMA PROGRAM

PEMBANGUNAN ASRAMA SANTRI
 PONPES MAMBAUL FALAH

NAMA GAMBAR

SKALA

POTONGAN B-B

1:100

Direkanakan

KEMAS SYAHRIL F. ST.
 Perencana

DISETUJUI

ABDUL HARIS, MA
 Ketua Pondok

KODE GAMBAR	NO. LEMBAR	JML. GAMBAR
MF-001	11	12

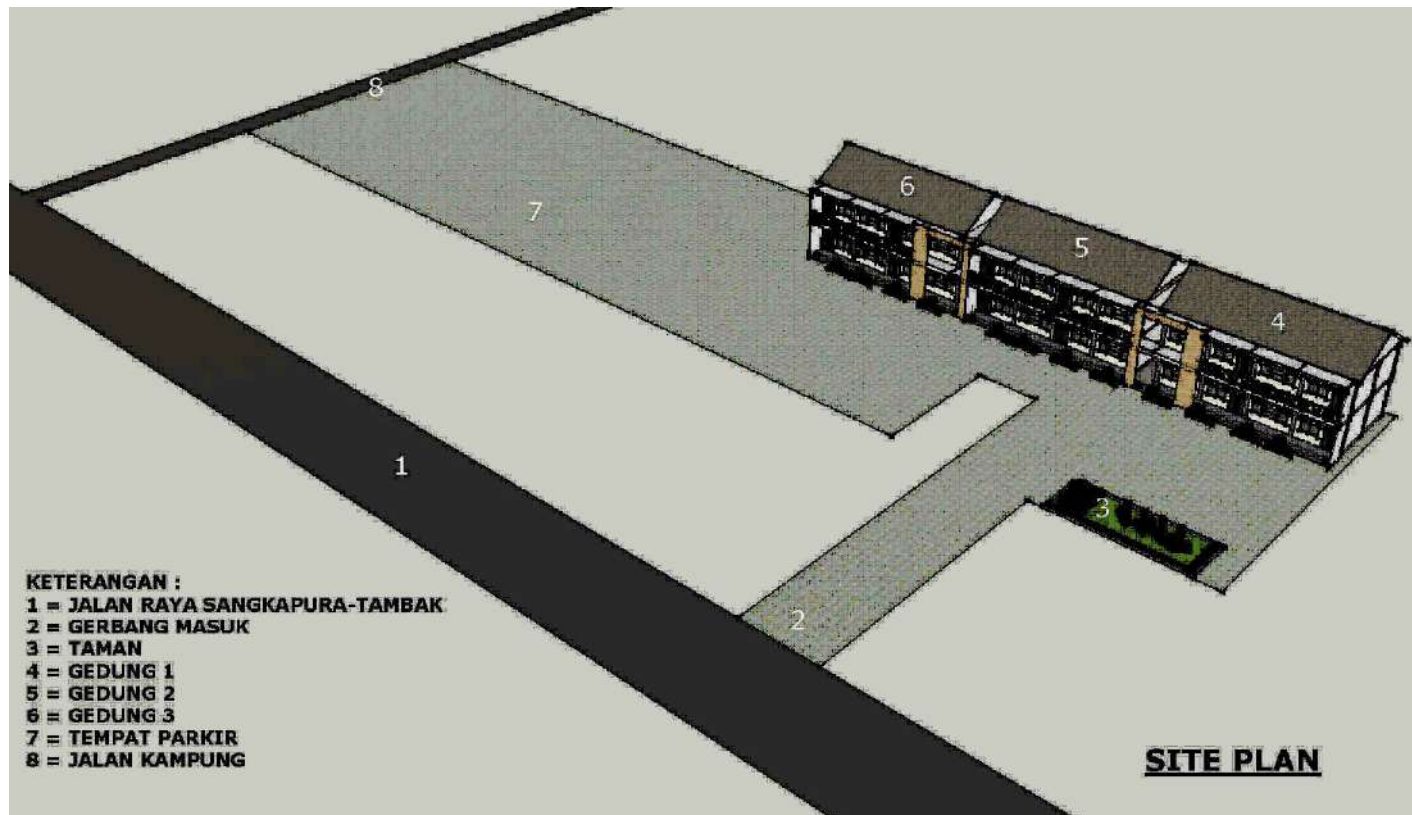

- KETERANGAN :**
- 1 = JALAN RAYA SANGKAPURA-TAMBAK
 - 2 = GERBANG MASUK
 - 3 = TAMAN
 - 4 = GEDUNG 1
 - 5 = GEDUNG 2
 - 6 = GEDUNG 3
 - 7 = TEMPAT PARKIR
 - 8 = JALAN KAMPUNG

SITE PLAN

KETERANGAN



PONPES MAMBAUL FALAH

KONSULTAN PERENCANA TEKNIK



NAMA PROGRAM

PEMBANGUNAN ASRAMA SANTRI
PONPES MAMBAUL FALAH

NAMA GAMBAR

SKALA

SITE PLAN

NTS

Direncanakan

KEMAS SYAHRIAL F. ST.,
Perencana

DISETUJUI

ABDUL HARIS, MA
Ketua Pondok

KODE GAMBAR	NO. LEMBAR	JML. GAMBAR

PROYEKSI ARUS KAS PERGURUAN TINGGI

Keterangan	TS	TS+1
Saldo Awal	1,000,000,000	- 452,500,000
Penerimaan Kas		
Subsidi Badan Penyelenggara	500,000,000	500,000,000
Penerimaan SPP dan Non SPP	91,500,000	2,926,500,000
Penerimaan Hibah	-	-
Penerimaan Jasa Layanan Profesi/Keahlian	-	-
Dana Lestari dari Alumni	-	-
Kerjasama Kelembagaan Pemerintah/Swasta	-	-
Total Penerimaan	591,500,000	3,426,500,000
Pengeluaran Kas		
Pengeluaran Operasional		
Pengeluaran Operasional Pendidikan Tinggi	1,262,000,000	1,325,000,000
Pengeluaran Operasional tidak langsung	-	-
Subtotal Pengeluaran Operasional	1,262,000,000	1,325,000,000
Pengeluaran Investasi		
Pembangunan Gedung dan Sarana Prasarana	600,000,000	1,140,000,000
Pengembangan SDM	182,000,000	579,500,000
Subtotal Pengeluaran Investasi	782,000,000	1,719,500,000
Total Pengeluaran	2,044,000,000	3,044,500,000
Surplus/defisit	- 1,452,500,000	382,000,000
Saldo Akhir	- 452,500,000	- 70,500,000

TS+2	TS+3	TS+4
- 70,500,000	7,198,250,000	24,953,000,000
-	-	-
9,982,000,000	20,889,000,000	32,200,000,000
-	-	-
-	-	-
-	-	-
-	500,000,000	500,000,000
9,982,000,000	21,389,000,000	32,700,000,000
1,206,000,000	1,314,000,000	1,314,000,000
-	-	-
1,206,000,000	1,314,000,000	1,314,000,000
625,000,000	180,000,000	880,000,000
882,250,000	2,140,250,000	2,695,600,000
1,507,250,000	2,320,250,000	3,575,600,000
2,713,250,000	3,634,250,000	4,889,600,000
7,268,750,000	17,754,750,000	27,810,400,000
7,198,250,000	24,953,000,000	52,763,400,000

PROYEKSI ARUS KAS PERGURUAN TINGGI

Keterangan	TS	TS+1
Saldo Awal		
Penerimaan Kas		
Prodi A Agribisnis	340,000,000	1,260,000,000
Prodi B Ilmu Perikanan	540,000,000	1,560,000,000
Prodi C Teknologi Hasil Pertanian	-	375,000,000
Prodi D Ilmu Ternak	-	290,000,000
Prodi E Agroteknologi	-	315,000,000
Prodi F Ilmu Komunikasi	-	-
Prodi G Ilmu Pangan	-	-
Prodi H Ilmu Kelautan	-	-
Prodi I Ilmu Lingkungan	-	-
Pusat Perguruan Tinggi	- 788,500,000	- 873,500,000
Total Penerimaan	91,500,000	2,926,500,000
Pengeluaran Kas		
Pengeluaran Operasional		
Pengeluaran Operasional Langsung		
Prodi Agribisnis	377,400,000	446,300,000
Prodi Ilmu Perikanan	372,600,000	441,500,000
Prodi Teknologi Hasil Pertanian	-	388,600,000
Prodi Ilmu Ternak	-	390,000,000
Prodi Agroteknologi	-	364,800,000
Prodi Ilmu Komunikasi	-	-
Prodi Ilmu Pangan	-	-
Prodi Ilmu Kelautan	-	-
Prodi Ilmu Lingkungan	-	-
Pengeluaran Operasional Tidak Langsung		
Pusat Perguruan Tinggi	1,262,000,000	1,325,000,000
Subtotal Pengeluaran Operasional	2,012,000,000	3,356,200,000
Pengeluaran Investasi		
Pembangunan Gedung dan Sarana Prasarana		
Prodi Agribisnis	50,000,000	20,000,000
Prodi Ilmu Perikanan	550,000,000	170,000,000
Prodi Teknologi Hasil Pertanian	-	50,000,000
Prodi Ilmu Ternak	-	350,000,000
Prodi Agroteknologi	-	550,000,000
Prodi Ilmu Komunikasi	-	-
Prodi Ilmu Pangan	-	-
Prodi Ilmu Kelautan	-	-
Prodi Ilmu Lingkungan	-	-
Pusat Perguruan Tinggi	-	-
Total Pengeluaran Pembangunan Gedung Sarpras	600,000,000	1,140,000,000

Pengembangan SDM		
Prodi Agribisnis	64,500,000	169,500,000
Prodi Ilmu Perikanan	64,500,000	169,500,000
Prodi Teknologi Hasil Pertanian	-	51,500,000
Prodi Ilmu Ternak	-	45,500,000
Prodi Agroteknologi	-	46,500,000
Prodi Ilmu Komunikasi	-	-
Prodi Ilmu Pangan	-	-
Prodi Ilmu Kelautan	-	-
Prodi Ilmu Lingkungan	-	-
Pusat Perguruan Tinggi	26,500,000	48,500,000
Total Pengeluaran Pengembangan SDM	155,500,000	531,000,000
Pengembangan Lainnya		
Subtotal Pengeluaran Investasi	491,900,000	635,800,000
Total Pengeluaran	3,259,400,000	5,663,000,000
Surplus/defisit	- 3,167,900,000	- 2,736,500,000
Saldo Akhir	- 3,076,400,000	190,000,000

TS+2	TS+3	TS+4
2,560,000,000	4,390,000,000	4,490,000,000
3,110,000,000	5,240,000,000	5,590,000,000
1,300,000,000	2,750,000,000	4,720,000,000
1,210,000,000	2,510,000,000	4,290,000,000
1,170,000,000	2,515,000,000	4,340,000,000
340,000,000	1,085,000,000	2,310,000,000
440,000,000	1,260,000,000	2,560,000,000
415,000,000	1,360,000,000	2,960,000,000
340,000,000	1,160,000,000	2,510,000,000
- 903,000,000	- 1,381,000,000	- 1,570,000,000
9,982,000,000	20,889,000,000	32,200,000,000
540,850,000	634,150,000	689,150,000
536,050,000	617,350,000	672,350,000
466,650,000	577,200,000	733,200,000
458,550,000	588,850,000	682,350,000
418,350,000	519,650,000	803,150,000
367,800,000	420,100,000	552,900,000
417,600,000	463,400,000	562,550,000
361,900,000	410,350,000	498,250,000
366,300,000	427,750,000	507,550,000
1,206,000,000	1,314,000,000	1,314,000,000
5,140,050,000	5,972,800,000	7,015,450,000
20,000,000	20,000,000	20,000,000
45,000,000	20,000,000	20,000,000
20,000,000	20,000,000	20,000,000
20,000,000	20,000,000	520,000,000
20,000,000	20,000,000	20,000,000
50,000,000	20,000,000	220,000,000
350,000,000	20,000,000	20,000,000
50,000,000	20,000,000	20,000,000
50,000,000	20,000,000	20,000,000
-	-	-
625,000,000	180,000,000	880,000,000

73,000,000	260,000,000	178,000,000
73,000,000	260,000,000	178,000,000
51,500,000	117,000,000	177,000,000
45,500,000	59,000,000	147,000,000
46,500,000	84,000,000	126,000,000
50,500,000	75,500,000	131,000,000
48,000,000	50,500,000	101,000,000
49,750,000	49,750,000	44,600,000
50,500,000	50,500,000	101,000,000
197,000,000	567,000,000	756,000,000
685,250,000	1,573,250,000	1,939,600,000
633,850,000	914,150,000	887,150,000
7,084,150,000	8,640,200,000	10,722,200,000
2,897,850,000	12,248,800,000	21,477,800,000
12,879,850,000	33,137,800,000	53,677,800,000

PROYEKSI ARUS KAS

Keterangan
Saldo Awal
Penerimaan Kas
Penerimaan SPP
Penerimaan Non SPP
Total Penerimaan SPP dan Non SPP
Pengeluaran Kas
Pengeluaran Operasional Pendidikan Tinggi
Biaya Dosen
Gaji Dosen (dosen tetap)
Tunjangan dosen
Honorarium Mengajar
Tunjangan Transportasi
Honorarium Membimbing Karya Akhir
Honorarium Menguji
Total Biaya Dosen
Biaya Tenaga Kependidikan
Gaji Tenaga Kependidikan
Tunjangan Jabatan Kepala Lab
Tunjangan Jabatan Kepala Bagian Administrasi
Tunjangan Tenaga Kependidikan
Total Biaya Tenaga Kependidikan
Biaya Bahan Operasional Pembelajaran
Biaya Bahan Lab
Biaya Bahan Ajar
ATK untuk kelas dan Lab
Total Biaya Bahan Operasional Pembelajaran
Biaya Operasional Lainnya
Biaya Listrik, Telepon, Solar, Air dan Internet
Biaya Pemeliharaan Gedung & Sarana Prasarana
Total Biaya Operasional Lainnya
Pengeluaran Pengelolaan Penelitian
Pendanaan Penelitian
Manajemen Penelitian
Peningkatan Kapasitas Peneliti
Insentif publikasi ilmiah/HKI
Pengeluaran Pengelolaan Pengabdian Masyarakat
Pendanaan Pengabdian Masyarakat
Manajemen Pengabdian masyarakat
Peningkatan Kapasitas Pelaksana
Pengeluaran Operasional Tidak Langsung
Tunjangan Pimpinan Prodi

Administrasi Penyelenggaraan Prodi
Total Pengeluaran Operasional
Pengeluaran Investasi
Pembangunan Gedung dan Sarana Prasarana
Pembangunan Gedung
Sarana Prasarana
Buku Perpustakaan
Pengembangan SDM
Pendidikan
Pelatihan
Seminar
Total Pengeluaran Investasi
Total Pengeluaran
Surplus/defisit
Saldo Akhir

PROYEKSI ARUS KAS PR

Keterangan
Saldo Awal
Penerimaan Kas
Penerimaan SPP
Penerimaan Non SPP
Total Penerimaan SPP dan Non SPP
Pengeluaran Kas
Pengeluaran Operasional Pendidikan Tinggi
Biaya Dosen
Gaji Dosen (dosen tetap)
Tunjangan dosen
Honorarium Mengajar
Tunjangan Transportasi
Honorarium Membimbing Karya Akhir
Honorarium Menguji
Total Biaya Dosen
Biaya Tenaga Kependidikan
Gaji Tenaga Kependidikan
Tunjangan Jabatan Kepala Lab
Tunjangan Jabatan Kepala Bagian Administrasi
Tunjangan Tenaga Kependidikan

Total Biaya Tenaga Kependidikan
Biaya Bahan Operasional Pembelajaran
Biaya Bahan Lab
Biaya Bahan Ajar
ATK untuk kelas dan Lab
Total Biaya Bahan Operasional Pembelajaran
Biaya Operasional Lainnya
Biaya Listrik, Telepon, Solar, Air dan Internet
Biaya Pemeliharaan Gedung & Sarana Prasarana
Total Biaya Operasional Lainnya
Pengeluaran Pengelolaan Penelitian
Pendanaan Penelitian
Manajemen Penelitian
Peningkatan Kapasitas Peneliti
Insentif publikasi ilmiah/HKI
Pengeluaran Pengelolaan Pengabdian Masyarakat
Pendanaan Pengabdian Masyarakat
Manajemen Pengabdian masyarakat
Peningkatan Kapasitas Pelaksana
Pengeluaran Operasional Tidak Langsung
Tunjangan Pimpinan Prodi
Administrasi Penyelenggaraan Prodi
Total Pengeluaran Operasional
Pengeluaran Investasi
Pembangunan Gedung dan Sarana Prasarana
Pembangunan Gedung
Sarana Prasarana
Buku Perpustakaan
Pengembangan SDM
Pendidikan
Pelatihan
Seminar
Total Pengeluaran Investasi
Total Pengeluaran
Surplus/defisit
Saldo Akhir

PROYEKSI ARUS KAS PRODI C'

Keterangan
Saldo Awal

Penerimaan Kas
Penerimaan SPP
Penerimaan Non SPP
Total Penerimaan SPP dan Non SPP
Pengeluaran Kas
Pengeluaran Operasional Pendidikan Tinggi
Biaya Dosen
Gaji Dosen (dosen tetap)
Tunjangan dosen
Honorarium Mengajar
Tunjangan Transportasi
Honorarium Membimbing Karya Akhir
Honorarium Menguji
Total Biaya Dosen
Biaya Tenaga Kependidikan
Gaji Tenaga Kependidikan
Tunjangan Jabatan Kepala Lab
Tunjangan Jabatan Kepala Bagian Administrasi
Tunjangan Tenaga Kependidikan
Total Biaya Tenaga Kependidikan
Biaya Bahan Operasional Pembelajaran
Biaya Bahan Lab
Biaya Bahan Ajar
ATK untuk kelas dan Lab
Total Biaya Bahan Operasional Pembelajaran
Biaya Operasional Lainnya
Biaya Listrik, Telepon, Solar, Air dan Internet
Biaya Pemeliharaan Gedung & Sarana Prasarana
Total Biaya Operasional Lainnya
Pengeluaran Pengelolaan Penelitian
Pendanaan Penelitian
Manajemen Penelitian
Peningkatan Kapasitas Peneliti
Insentif publikasi ilmiah/HKI
Pengeluaran Pengelolaan Pengabdian Masyarakat
Pendanaan Pengabdian Masyarakat
Manajemen Pengabdian masyarakat
Peningkatan Kapasitas Pelaksana
Pengeluaran Operasional Tidak Langsung
Tunjangan Pimpinan Prodi
Administrasi Penyelenggaraan Prodi
Total Pengeluaran Operasional
Pengeluaran Investasi
Pembangunan Gedung dan Sarana Prasarana
Pembangunan Gedung
Sarana Prasarana
Buku Perpustakaan
Pengembangan SDM

Pendidikan
Pelatihan
Seminar
Total Pengeluaran Investasi
Total Pengeluaran
Surplus/defisit
Saldo Akhir

PROYEKSI ARUS KAS P

Keterangan
Saldo Awal
Penerimaan Kas
Penerimaan SPP
Penerimaan Non SPP
Total Penerimaan SPP dan Non SPP
Pengeluaran Kas
Pengeluaran Operasional Pendidikan Tinggi
Biaya Dosen
Gaji Dosen (dosen tetap)
Tunjangan dosen
Honorarium Mengajar
Tunjangan Transportasi
Honorarium Membimbing Karya Akhir
Honorarium Menguji
Total Biaya Dosen
Biaya Tenaga Kependidikan
Gaji Tenaga Kependidikan
Tunjangan Jabatan Kepala Lab
Tunjangan Jabatan Kepala Bagian Administrasi
Tunjangan Tenaga Kependidikan
Total Biaya Tenaga Kependidikan
Biaya Bahan Operasional Pembelajaran
Biaya Bahan Lab
Biaya Bahan Ajar
ATK untuk kelas dan Lab
Total Biaya Bahan Operasional Pembelajaran
Biaya Operasional Lainnya
Biaya Listrik,Telepon, Solar, Air dan Internet

Biaya Pemeliharaan Gedung & Sarana Prasarana
Total Biaya Operasional Lainnya
Pengeluaran Pengelolaan Penelitian
Pendanaan Penelitian
Manajemen Penelitian
Peningkatan Kapasitas Peneliti
Insentif publikasi ilmiah/HKI
Pengeluaran Pengelolaan Pengabdian Masyarakat
Pendanaan Pengabdian Masyarakat
Manajemen Pengabdian masyarakat
Peningkatan Kapasitas Pelaksana
Pengeluaran Operasional Tidak Langsung
Tunjangan Pimpinan Prodi
Administrasi Penyelenggaraan Prodi
Total Pengeluaran Operasional
Pengeluaran Investasi
Pembangunan Gedung dan Sarana Prasarana
Pembangunan Gedung
Sarana Prasarana
Buku Perpustakaan
Pengembangan SDM
Pendidikan
Pelatihan
Seminar
Total Pengeluaran Investasi
Total Pengeluaran
Surplus/defisit
Saldo Akhir

PROYEKSI ARUS KAS PR

Keterangan
Saldo Awal
Penerimaan Kas
Penerimaan SPP
Penerimaan Non SPP
Total Penerimaan SPP dan Non SPP
Pengeluaran Kas
Pengeluaran Operasional Pendidikan Tinggi

Biaya Dosen
Gaji Dosen (dosen tetap)
Tunjangan dosen
Honorarium Mengajar
Tunjangan Transportasi
Honorarium Membimbing Karya Akhir
Honorarium Menguji
Total Biaya Dosen
Biaya Tenaga Kependidikan
Gaji Tenaga Kependidikan
Tunjangan Jabatan Kepala Lab
Tunjangan Jabatan Kepala Bagian Administrasi
Tunjangan Tenaga Kependidikan
Total Biaya Tenaga Kependidikan
Biaya Bahan Operasional Pembelajaran
Biaya Bahan Lab
Biaya Bahan Ajar
ATK untuk kelas dan Lab
Total Biaya Bahan Operasional Pembelajaran
Biaya Operasional Lainnya
Biaya Listrik, Telepon, Solar, Air dan Internet
Biaya Pemeliharaan Gedung & Sarana Prasarana
Total Biaya Operasional Lainnya
Pengeluaran Pengelolaan Penelitian
Pendanaan Penelitian
Manajemen Penelitian
Peningkatan Kapasitas Peneliti
Insentif publikasi ilmiah/HKI
Pengeluaran Pengelolaan Pengabdian Masyarakat
Pendanaan Pengabdian Masyarakat
Manajemen Pengabdian masyarakat
Peningkatan Kapasitas Pelaksana
Pengeluaran Operasional Tidak Langsung
Tunjangan Pimpinan Prodi
Administrasi Penyelenggaraan Prodi
Total Pengeluaran Operasional
Pengeluaran Investasi
Pembangunan Gedung dan Sarana Prasarana
Pembangunan Gedung
Sarana Prasarana
Buku Perpustakaan
Pengembangan SDM
Pendidikan
Pelatihan
Seminar
Total Pengeluaran Investasi
Total Pengeluaran
Surplus/defisit

Saldo Akhir

PROYEKSI ARUS KAS PRO

Keterangan
Saldo Awal
Penerimaan Kas
Penerimaan SPP
Penerimaan Non SPP
Total Penerimaan SPP dan Non SPP
Pengeluaran Kas
Pengeluaran Operasional Pendidikan Tinggi
Biaya Dosen
Gaji Dosen (dosen tetap)
Tunjangan dosen
Honorarium Mengajar
Tunjangan Transportasi
Honorarium Membimbing Karya Akhir
Honorarium Menguji
Total Biaya Dosen
Biaya Tenaga Kependidikan
Gaji Tenaga Kependidikan
Tunjangan Jabatan Kepala Lab
Tunjangan Jabatan Kepala Bagian Administrasi
Tunjangan Tenaga Kependidikan
Total Biaya Tenaga Kependidikan
Biaya Bahan Operasional Pembelajaran
Biaya Bahan Lab
Biaya Bahan Ajar
ATK untuk kelas dan Lab
Total Biaya Bahan Operasional Pembelajaran
Biaya Operasional Lainnya
Biaya Listrik, Telepon, Solar, Air dan Internet
Biaya Pemeliharaan Gedung & Sarana Prasarana
Total Biaya Operasional Lainnya
Pengeluaran Pengelolaan Penelitian
Pendanaan Penelitian
Manajemen Penelitian
Peningkatan Kapasitas Peneliti
Insentif publikasi ilmiah/HKI
Pengeluaran Pengelolaan Pengabdian Masyarakat

Pendanaan Pengabdian Masyarakat
Manajemen Pengabdian masyarakat
Peningkatan Kapasitas Pelaksana
Pengeluaran Operasional Tidak Langsung
Tunjangan Pimpinan Prodi
Administrasi Penyelenggaraan Prodi
Total Pengeluaran Operasional
Pengeluaran Investasi
Pembangunan Gedung dan Sarana Prasarana
Pembangunan Gedung
Sarana Prasarana
Buku Perpustakaan
Pengembangan SDM
Pendidikan
Pelatihan
Seminar
Total Pengeluaran Investasi
Total Pengeluaran
Surplus/defisit
Saldo Akhir

PROYEKSI ARUS KAS P

Keterangan
Saldo Awal
Penerimaan Kas
Penerimaan SPP
Penerimaan Non SPP
Total Penerimaan SPP dan Non SPP
Pengeluaran Kas
Pengeluaran Operasional Pendidikan Tinggi
Biaya Dosen
Gaji Dosen (dosen tetap)
Tunjangan dosen
Honorarium Mengajar
Tunjangan Transportasi
Honorarium Membimbing Karya Akhir
Honorarium Menguji
Total Biaya Dosen

Biaya Tenaga Kependidikan
Gaji Tenaga Kependidikan
Tunjangan Jabatan Kepala Lab
Tunjangan Jabatan Kepala Bagian Administrasi
Tunjangan Tenaga Kependidikan
Total Biaya Tenaga Kependidikan
Biaya Bahan Operasional Pembelajaran
Biaya Bahan Lab
Biaya Bahan Ajar
ATK untuk kelas dan Lab
Total Biaya Bahan Operasional Pembelajaran
Biaya Operasional Lainnya
Biaya Listrik, Telepon, Solar, Air dan Internet
Biaya Pemeliharaan Gedung & Sarana Prasarana
Total Biaya Operasional Lainnya
Pengeluaran Pengelolaan Penelitian
Pendanaan Penelitian
Manajemen Penelitian
Peningkatan Kapasitas Peneliti
Insentif publikasi ilmiah/HKI
Pengeluaran Pengelolaan Pengabdian Masyarakat
Pendanaan Pengabdian Masyarakat
Manajemen Pengabdian masyarakat
Peningkatan Kapasitas Pelaksana
Pengeluaran Operasional Tidak Langsung
Tunjangan Pimpinan Prodi
Administrasi Penyelenggaraan Prodi
Total Pengeluaran Operasional
Pengeluaran Investasi
Pembangunan Gedung dan Sarana Prasarana
Pembangunan Gedung
Sarana Prasarana
Buku Perpustakaan
Pengembangan SDM
Pendidikan
Pelatihan
Seminar
Total Pengeluaran Investasi
Total Pengeluaran
Surplus/defisit
Saldo Akhir

PROYEKSI ARUS KAS PR

Keterangan
Saldo Awal
Penerimaan Kas
Penerimaan SPP
Penerimaan Non SPP
Total Penerimaan SPP dan Non SPP
Pengeluaran Kas
Pengeluaran Operasional Pendidikan Tinggi
Biaya Dosen
Gaji Dosen (dosen tetap)
Tunjangan dosen
Honorarium Mengajar
Tunjangan Transportasi
Honorarium Membimbing Karya Akhir
Honorarium Menguji
Total Biaya Dosen
Biaya Tenaga Kependidikan
Gaji Tenaga Kependidikan
Tunjangan Jabatan Kepala Lab
Tunjangan Jabatan Kepala Bagian Administrasi
Tunjangan Tenaga Kependidikan
Total Biaya Tenaga Kependidikan
Biaya Bahan Operasional Pembelajaran
Biaya Bahan Lab
Biaya Bahan Ajar
ATK untuk kelas dan Lab
Total Biaya Bahan Operasional Pembelajaran
Biaya Operasional Lainnya
Biaya Listrik, Telepon, Solar, Air dan Internet
Biaya Pemeliharaan Gedung & Sarana Prasarana
Total Biaya Operasional Lainnya
Pengeluaran Pengelolaan Penelitian
Pendanaan Penelitian
Manajemen Penelitian
Peningkatan Kapasitas Peneliti
Insentif publikasi ilmiah/HKI
Pengeluaran Pengelolaan Pengabdian Masyarakat
Pendanaan Pengabdian Masyarakat
Manajemen Pengabdian masyarakat
Peningkatan Kapasitas Pelaksana
Pengeluaran Operasional Tidak Langsung
Tunjangan Pimpinan Prodi
Administrasi Penyelenggaraan Prodi
Total Pengeluaran Operasional
Pengeluaran Investasi

Pembangunan Gedung dan Sarana Prasarana
Pembangunan Gedung
Sarana Prasarana
Buku Perpustakaan
Pengembangan SDM
Pendidikan
Pelatihan
Seminar
Total Pengeluaran Investasi
Total Pengeluaran
Surplus/defisit
Saldo Akhir

PROYEKSI ARUS KAS PRO

Keterangan
Saldo Awal
Penerimaan Kas
Penerimaan SPP
Penerimaan Non SPP
Total Penerimaan SPP dan Non SPP
Pengeluaran Kas
Pengeluaran Operasional Pendidikan Tinggi
Biaya Dosen
Gaji Dosen (dosen tetap)
Tunjangan dosen
Honorarium Mengajar
Tunjangan Transportasi
Honorarium Membimbing Karya Akhir
Honorarium Menguji
Total Biaya Dosen
Biaya Tenaga Kependidikan
Gaji Tenaga Kependidikan
Tunjangan Jabatan Kepala Lab
Tunjangan Jabatan Kepala Bagian Administrasi
Tunjangan Tenaga Kependidikan
Total Biaya Tenaga Kependidikan
Biaya Bahan Operasional Pembelajaran
Biaya Bahan Lab

Biaya Bahan Ajar
ATK untuk kelas dan Lab
Total Biaya Bahan Operasional Pembelajaran
Biaya Operasional Lainnya
Biaya Listrik, Telepon, Solar, Air dan Internet
Biaya Pemeliharaan Gedung & Sarana Prasarana
Total Biaya Operasional Lainnya
Pengeluaran Pengelolaan Penelitian
Pendanaan Penelitian
Manajemen Penelitian
Peningkatan Kapasitas Peneliti
Insentif publikasi ilmiah/HKI
Pengeluaran Pengelolaan Pengabdian Masyarakat
Pendanaan Pengabdian Masyarakat
Manajemen Pengabdian masyarakat
Peningkatan Kapasitas Pelaksana
Pengeluaran Operasional Tidak Langsung
Tunjangan Pimpinan Prodi
Administrasi Penyelenggaraan Prodi
Total Pengeluaran Operasional
Pengeluaran Investasi
Pembangunan Gedung dan Sarana Prasarana
Pembangunan Gedung
Sarana Prasarana
Buku Perpustakaan
Pengembangan SDM
Pendidikan
Pelatihan
Seminar
Total Pengeluaran Investasi
Total Pengeluaran
Surplus/defisit
Saldo Akhir

PRODI A AGRIBISNIS

TS	TS+1	TS+2	TS+3	TS+4
240,000,000	960,000,000	2,160,000,000	3,840,000,000	3,840,000,000
100,000,000	300,000,000	400,000,000	550,000,000	650,000,000
340,000,000	1,260,000,000	2,560,000,000	4,390,000,000	4,490,000,000
180,000,000	180,000,000	216,000,000	216,000,000	252,000,000
30,000,000	30,000,000	36,000,000	36,000,000	42,000,000
19,200,000	35,600,000	50,000,000	60,000,000	60,000,000
19,200,000	35,600,000	50,000,000	60,000,000	60,000,000
-	-	-	12,000,000	12,000,000
-	-	-	30,000,000	30,000,000
248,400,000	281,200,000	352,000,000	414,000,000	456,000,000
21,600,000	43,200,000	43,200,000	43,200,000	43,200,000
3,000,000	6,000,000	6,000,000	6,000,000	6,000,000
250,000	250,000	500,000	500,000	500,000
150,000	150,000	150,000	150,000	150,000
25,000,000	49,600,000	49,850,000	49,850,000	49,850,000
4,500,000	4,500,000	4,500,000	4,500,000	4,500,000
4,800,000	13,800,000	22,800,000	41,600,000	41,600,000
500,000	1,000,000	1,500,000	2,000,000	2,000,000
9,800,000	19,300,000	28,800,000	48,100,000	48,100,000
20,400,000	20,400,000	20,400,000	20,400,000	20,400,000
10,000,000	10,000,000	10,000,000	10,000,000	10,000,000
30,400,000	30,400,000	30,400,000	30,400,000	30,400,000
15,000,000	15,000,000	18,000,000	18,000,000	21,000,000
3,000,000	4,000,000	5,000,000	8,000,000	8,000,000
10,000,000	10,000,000	15,000,000	15,000,000	20,000,000
10,000,000	10,000,000	12,000,000	18,000,000	21,000,000
10,000,000	10,000,000	12,000,000	12,000,000	14,000,000
3,000,000	4,000,000	5,000,000	8,000,000	8,000,000
3,000,000	3,000,000	3,000,000	3,000,000	3,000,000
4,800,000	4,800,000	4,800,000	4,800,000	4,800,000

5,000,000	5,000,000	5,000,000	5,000,000	5,000,000
63,800,000	65,800,000	79,800,000	91,800,000	104,800,000
-	-	-	-	-
-	-	-	-	-
50,000,000	20,000,000	20,000,000	20,000,000	20,000,000
12,000,000	112,000,000	12,000,000	132,000,000	12,000,000
17,500,000	17,500,000	21,000,000	48,000,000	56,000,000
35,000,000	40,000,000	40,000,000	80,000,000	110,000,000
114,500,000	189,500,000	93,000,000	280,000,000	198,000,000
491,900,000	635,800,000	633,850,000	914,150,000	887,150,000
- 151,900,000	624,200,000	1,926,150,000	3,475,850,000	3,602,850,000

ODI B ILMU PERIKANAN

TS	TS+1	TS+2	TS+3	TS+4
240,000,000	960,000,000	2,160,000,000	3,840,000,000	3,840,000,000
300,000,000	600,000,000	950,000,000	1,400,000,000	1,750,000,000
540,000,000	1,560,000,000	3,110,000,000	5,240,000,000	5,590,000,000
180,000,000	180,000,000	216,000,000	216,000,000	252,000,000
30,000,000	30,000,000	36,000,000	36,000,000	42,000,000
16,800,000	33,200,000	47,600,000	57,600,000	57,600,000
16,800,000	33,200,000	47,600,000	57,600,000	57,600,000
-	-	-	12,000,000	12,000,000
-	-	-	18,000,000	18,000,000
243,600,000	276,400,000	347,200,000	397,200,000	439,200,000
21,600,000	43,200,000	43,200,000	43,200,000	43,200,000
3,000,000	6,000,000	6,000,000	6,000,000	6,000,000
250,000	250,000	500,000	500,000	500,000
150,000	150,000	150,000	150,000	150,000

25,000,000	49,600,000	49,850,000	49,850,000	49,850,000
4,500,000	4,500,000	4,500,000	4,500,000	4,500,000
4,800,000	13,800,000	22,800,000	41,600,000	41,600,000
500,000	1,000,000	1,500,000	2,000,000	2,000,000
9,800,000	19,300,000	28,800,000	48,100,000	48,100,000
20,400,000	20,400,000	20,400,000	20,400,000	20,400,000
10,000,000	10,000,000	10,000,000	10,000,000	10,000,000
30,400,000	30,400,000	30,400,000	30,400,000	30,400,000
15,000,000	15,000,000	18,000,000	18,000,000	21,000,000
3,000,000	4,000,000	5,000,000	8,000,000	8,000,000
10,000,000	10,000,000	15,000,000	15,000,000	20,000,000
10,000,000	10,000,000	12,000,000	18,000,000	21,000,000
10,000,000	10,000,000	12,000,000	12,000,000	14,000,000
3,000,000	4,000,000	5,000,000	8,000,000	8,000,000
3,000,000	3,000,000	3,000,000	3,000,000	3,000,000
4,800,000	4,800,000	4,800,000	4,800,000	4,800,000
5,000,000	5,000,000	5,000,000	5,000,000	5,000,000
63,800,000	65,800,000	79,800,000	91,800,000	104,800,000
-	-	-	-	-
500,000,000	150,000,000	25,000,000	-	-
50,000,000	20,000,000	20,000,000	20,000,000	20,000,000
12,000,000	112,000,000	12,000,000	132,000,000	12,000,000
17,500,000	17,500,000	21,000,000	48,000,000	56,000,000
35,000,000	40,000,000	40,000,000	80,000,000	110,000,000
614,500,000	339,500,000	118,000,000	280,000,000	198,000,000
987,100,000	781,000,000	654,050,000	897,350,000	870,350,000
- 447,100,000	779,000,000	2,455,950,000	4,342,650,000	4,719,650,000

TEKNOLOGI HASIL PERTANIAN

TS	TS+1	TS+2	TS+3	TS+4

-	240,000,000	960,000,000	2,160,000,000	3,840,000,000
-	135,000,000	340,000,000	590,000,000	880,000,000
-	375,000,000	1,300,000,000	2,750,000,000	4,720,000,000
-	180,000,000	180,000,000	216,000,000	252,000,000
-	30,000,000	30,000,000	36,000,000	42,000,000
-	16,800,000	33,200,000	47,600,000	57,600,000
-	16,800,000	33,200,000	47,600,000	57,600,000
-	-	-	-	12,000,000
-	-	-	-	18,000,000
-	243,600,000	276,400,000	347,200,000	439,200,000
-	21,600,000	21,600,000	21,600,000	21,600,000
-	3,000,000	3,000,000	3,000,000	3,000,000
-	3,000,000	5,000,000	5,000,000	5,000,000
-	1,500,000	2,500,000	2,500,000	2,500,000
-	29,100,000	32,100,000	32,100,000	32,100,000
-	4,500,000	4,500,000	4,500,000	4,500,000
-	23,000,000	57,000,000	78,000,000	130,000,000
-	1,000,000	2,250,000	4,000,000	4,000,000
-	28,500,000	63,750,000	86,500,000	138,500,000
-	20,400,000	20,400,000	20,400,000	20,400,000
-	-	-	-	-
-	20,400,000	20,400,000	20,400,000	20,400,000
-	15,000,000	15,000,000	18,000,000	21,000,000
-	10,000,000	10,000,000	15,000,000	20,000,000
-	10,000,000	15,000,000	20,000,000	20,000,000
-	10,000,000	10,000,000	12,000,000	14,000,000
-	10,000,000	10,000,000	12,000,000	14,000,000
-	3,000,000	3,000,000	3,000,000	3,000,000
-	3,000,000	3,000,000	3,000,000	3,000,000
-	3,000,000	3,000,000	3,000,000	3,000,000
-	3,000,000	5,000,000	5,000,000	5,000,000
-	67,000,000	74,000,000	91,000,000	103,000,000
-	-	-	-	-
-	-	-	-	-
-	50,000,000	20,000,000	20,000,000	20,000,000

-	9,000,000	9,000,000	9,000,000	51,000,000
-	17,500,000	17,500,000	48,000,000	56,000,000
-	25,000,000	25,000,000	60,000,000	70,000,000
-	101,500,000	71,500,000	137,000,000	197,000,000
-	490,100,000	538,150,000	714,200,000	930,200,000
-	115,100,000	761,850,000	2,035,800,000	3,789,800,000

PRODI D ILMU TERNAK

TS	TS+1	TS+2	TS+3	TS+4
-	240,000,000	960,000,000	2,160,000,000	3,840,000,000
-	50,000,000	250,000,000	350,000,000	450,000,000
-	290,000,000	1,210,000,000	2,510,000,000	4,290,000,000
-	180,000,000	180,000,000	216,000,000	216,000,000
-	30,000,000	30,000,000	36,000,000	36,000,000
-	16,800,000	33,200,000	47,600,000	57,600,000
-	16,800,000	33,200,000	47,600,000	57,600,000
-	-	-	-	12,000,000
-	-	-	-	18,000,000
-	243,600,000	276,400,000	347,200,000	397,200,000
-	21,600,000	21,600,000	21,600,000	21,600,000
-	3,000,000	3,000,000	3,000,000	3,000,000
-	250,000	500,000	500,000	500,000
-	150,000	150,000	150,000	150,000
-	25,000,000	25,250,000	25,250,000	25,250,000
-	3,000,000	3,000,000	3,000,000	3,000,000
-	23,000,000	57,000,000	78,000,000	130,000,000
-	1,000,000	1,500,000	2,000,000	2,500,000
-	27,000,000	61,500,000	83,000,000	135,500,000
-	20,400,000	20,400,000	20,400,000	20,400,000

-	-	-	20,000,000	-
-	20,400,000	20,400,000	40,400,000	20,400,000
-	15,000,000	15,000,000	18,000,000	18,000,000
-	10,000,000	10,000,000	15,000,000	20,000,000
-	10,000,000	10,000,000	15,000,000	20,000,000
-	10,000,000	10,000,000	12,000,000	12,000,000
-	15,000,000	15,000,000	18,000,000	18,000,000
-	3,000,000	3,000,000	3,000,000	3,000,000
-	3,000,000	3,000,000	3,000,000	3,000,000
-	3,000,000	3,000,000	3,000,000	3,000,000
-	5,000,000	6,000,000	6,000,000	7,000,000
-	74,000,000	75,000,000	93,000,000	104,000,000
-	-	-	-	-
-	300,000,000	-	-	500,000,000
-	50,000,000	20,000,000	20,000,000	20,000,000
-	8,000,000	8,000,000	8,000,000	92,000,000
-	17,500,000	17,500,000	27,000,000	27,000,000
-	20,000,000	20,000,000	24,000,000	28,000,000
-	395,500,000	65,500,000	79,000,000	667,000,000
-	785,500,000	524,050,000	667,850,000	1,349,350,000
-	495,500,000	685,950,000	1,842,150,000	2,940,650,000

ODI E AGROTEKNOLOGI

TS	TS+1	TS+2	TS+3	TS+4
-	240,000,000	960,000,000	2,160,000,000	3,840,000,000
-	75,000,000	210,000,000	355,000,000	500,000,000
-	315,000,000	1,170,000,000	2,515,000,000	4,340,000,000

-	180,000,000	180,000,000	216,000,000	252,000,000
-	30,000,000	30,000,000	36,000,000	42,000,000
-	16,800,000	33,200,000	47,600,000	57,600,000
-	16,800,000	33,200,000	47,600,000	57,600,000
-	-	-	-	150,000,000
-	-	-	-	60,000,000
-	243,600,000	276,400,000	347,200,000	619,200,000
-	21,600,000	21,600,000	43,200,000	43,200,000
-	3,000,000	3,000,000	6,000,000	6,000,000
-	250,000	500,000	500,000	500,000
-	150,000	150,000	150,000	150,000
-	25,000,000	25,250,000	49,850,000	49,850,000
-	2,500,000	5,000,000	5,000,000	5,000,000
-	2,300,000	3,800,000	5,200,000	5,200,000
-	1,000,000	1,500,000	2,000,000	2,500,000
-	5,800,000	10,300,000	12,200,000	12,700,000
-	14,400,000	14,400,000	14,400,000	14,400,000
-	-	15,000,000	-	-
-	14,400,000	29,400,000	14,400,000	14,400,000
-	15,000,000	15,000,000	18,000,000	18,000,000
-	10,000,000	10,000,000	15,000,000	20,000,000
-	10,000,000	10,000,000	15,000,000	20,000,000
-	10,000,000	10,000,000	12,000,000	12,000,000
-	15,000,000	15,000,000	18,000,000	18,000,000
-	3,000,000	3,000,000	3,000,000	3,000,000
-	3,000,000	3,000,000	3,000,000	3,000,000
-	3,000,000	3,000,000	3,000,000	3,000,000
-	7,000,000	8,000,000	9,000,000	10,000,000
-	76,000,000	77,000,000	96,000,000	107,000,000
-	-	-	-	-
-	500,000,000	-	-	-
-	50,000,000	20,000,000	20,000,000	20,000,000
-	9,000,000	9,000,000	9,000,000	51,000,000
-	17,500,000	17,500,000	48,000,000	48,000,000
-	20,000,000	20,000,000	27,000,000	27,000,000
-	596,500,000	66,500,000	104,000,000	146,000,000
-	961,300,000	484,850,000	623,650,000	949,150,000
-	646,300,000	685,150,000	1,891,350,000	3,390,850,000

--	--	--	--	--

DDI F ILMU KOMUNIKASI

TS	TS+1	TS+2	TS+3	TS+4
-	-	240,000,000	960,000,000	2,160,000,000
-	-	100,000,000	125,000,000	150,000,000
-	-	340,000,000	1,085,000,000	2,310,000,000
-	-	180,000,000	180,000,000	216,000,000
-	-	30,000,000	30,000,000	36,000,000
-	-	16,800,000	33,200,000	47,600,000
-	-	16,800,000	33,200,000	47,600,000
-	-	-	-	-
-	-	-	-	-
-	-	243,600,000	276,400,000	347,200,000
-	-	21,600,000	21,600,000	43,200,000
-	-	3,000,000	3,000,000	6,000,000
-	-	250,000	250,000	250,000
-	-	150,000	150,000	150,000
-	-	25,000,000	25,000,000	49,600,000
-	-	2,500,000	5,000,000	7,500,000
-	-	2,300,000	3,800,000	5,200,000
-	-	1,000,000	1,500,000	2,000,000
-	-	5,800,000	10,300,000	14,700,000
-	-	14,400,000	14,400,000	14,400,000
-	-	-	-	15,000,000
-	-	14,400,000	14,400,000	29,400,000
-	-	15,000,000	15,000,000	18,000,000
-	-	10,000,000	15,000,000	20,000,000
-	-	10,000,000	15,000,000	20,000,000
-	-	10,000,000	10,000,000	12,000,000

-	-	15,000,000	15,000,000	18,000,000
-	-	3,000,000	3,000,000	3,000,000
-	-	3,000,000	3,000,000	3,000,000
-	-	3,000,000	3,000,000	3,000,000
-	-	10,000,000	15,000,000	15,000,000
-	-	79,000,000	94,000,000	112,000,000
-	-	-	-	-
-	-	-	-	200,000,000
-	-	50,000,000	20,000,000	20,000,000
-	-	8,000,000	8,000,000	50,000,000
-	-	17,500,000	17,500,000	21,000,000
-	-	25,000,000	50,000,000	60,000,000
-	-	100,500,000	95,500,000	351,000,000
-	-	468,300,000	515,600,000	903,900,000
-	-	128,300,000	569,400,000	1,406,100,000

RODI G ILMU PANGAN

TS	TS+1	TS+2	TS+3	TS+4
-	-	240,000,000	960,000,000	2,160,000,000
-	-	200,000,000	300,000,000	400,000,000
-	-	440,000,000	1,260,000,000	2,560,000,000
-	-	180,000,000	180,000,000	216,000,000
-	-	30,000,000	30,000,000	36,000,000
-	-	16,800,000	33,200,000	47,600,000
-	-	16,800,000	33,200,000	47,600,000
-	-	-	-	-
-	-	-	-	-
-	-	243,600,000	276,400,000	347,200,000

-	-	43,200,000	43,200,000	43,200,000
-	-	6,000,000	6,000,000	600,000
-	-	250,000	250,000	500,000
-	-	150,000	150,000	150,000
-	-	49,600,000	49,600,000	44,450,000
-	-	2,500,000	5,000,000	5,000,000
-	-	1,500,000	1,500,000	1,500,000
-	-	1,000,000	1,500,000	2,000,000
-	-	5,000,000	8,000,000	8,500,000
-	-	20,400,000	20,400,000	20,400,000
-	-	-	-	15,000,000
-	-	20,400,000	20,400,000	35,400,000
-	-	15,000,000	15,000,000	18,000,000
-	-	10,000,000	15,000,000	20,000,000
-	-	10,000,000	15,000,000	20,000,000
-	-	10,000,000	10,000,000	12,000,000
-	-	15,000,000	15,000,000	18,000,000
-	-	3,000,000	3,000,000	3,000,000
-	-	3,000,000	3,000,000	3,000,000
-	-	3,000,000	3,000,000	3,000,000
-	-	30,000,000	30,000,000	30,000,000
-	-	99,000,000	109,000,000	127,000,000
-	-	-	-	-
-	-	300,000,000	-	-
-	-	50,000,000	20,000,000	20,000,000
-	-	8,000,000	8,000,000	50,000,000
-	-	20,000,000	22,500,000	27,000,000
-	-	20,000,000	20,000,000	24,000,000
-	-	398,000,000	70,500,000	121,000,000
-	-	815,600,000	533,900,000	683,550,000
-	-	375,600,000	726,100,000	1,876,450,000

RODI H ILMU KELAUTAN

TS	TS+1	TS+2	TS+3	TS+4
-	-	240,000,000	960,000,000	2,160,000,000
-	-	175,000,000	400,000,000	800,000,000
-	-	415,000,000	1,360,000,000	2,960,000,000
-	-	180,000,000	180,000,000	216,000,000
-	-	30,000,000	30,000,000	36,000,000
-	-	16,800,000	33,200,000	47,600,000
-	-	16,800,000	33,200,000	47,600,000
-	-	-	-	-
-	-	-	-	-
-	-	243,600,000	276,400,000	347,200,000
-	-	21,600,000	21,600,000	21,600,000
-	-	3,000,000	3,000,000	3,000,000
-	-	250,000	250,000	500,000
-	-	150,000	150,000	150,000
-	-	25,000,000	25,000,000	25,250,000
-	-	2,500,000	5,000,000	5,000,000
-	-	2,300,000	4,400,000	5,200,000
-	-	100,000	150,000	200,000
-	-	4,900,000	9,550,000	10,400,000
-	-	14,400,000	14,400,000	14,400,000
-	-	-	-	10,000,000
-	-	14,400,000	14,400,000	24,400,000
-	-	15,000,000	15,000,000	15,000,000
-	-	10,000,000	15,000,000	15,000,000
-	-	10,000,000	15,000,000	15,000,000
-	-	10,000,000	10,000,000	12,000,000
-	-	15,000,000	15,000,000	18,000,000
-	-	3,000,000	3,000,000	3,000,000
-	-	3,000,000	3,000,000	3,000,000
-	-	3,000,000	3,000,000	3,000,000
-	-	5,000,000	6,000,000	7,000,000
-	-	74,000,000	85,000,000	91,000,000

-	-	-	-	-	-
-	-	-	-	-	-
-	-	50,000,000	20,000,000	20,000,000	
-	-	8,000,000	8,000,000	50,000,000	
-	-	22,500,000	22,500,000	27,000,000	
-	-	22,500,000	22,500,000	27,000,000	
-	-	103,000,000	73,000,000	124,000,000	
-	-	464,900,000	483,350,000	622,250,000	
-	-	-	49,900,000	876,650,000	2,337,750,000

DDI I ILMU LINGKUNGAN

TS	TS+1	TS+2	TS+3	TS+4
-	-	240,000,000	960,000,000	2,160,000,000
-	-	100,000,000	200,000,000	350,000,000
-	-	340,000,000	1,160,000,000	2,510,000,000
-	-	180,000,000	180,000,000	216,000,000
-	-	30,000,000	30,000,000	36,000,000
-	-	16,800,000	33,200,000	47,600,000
-	-	16,800,000	33,200,000	47,600,000
-	-	-	-	-
-	-	-	-	-
-	-	243,600,000	276,400,000	347,200,000
-	-	21,600,000	21,600,000	21,600,000
-	-	3,000,000	3,000,000	3,000,000
-	-	250,000	500,000	500,000
-	-	150,000	150,000	150,000
-	-	25,000,000	25,250,000	25,250,000
-	-	1,500,000	3,000,000	3,000,000

-	-	2,300,000	4,200,000	5,200,000
-	-	500,000	500,000	500,000
-	-	4,300,000	7,700,000	8,700,000
-	-	14,400,000	14,400,000	14,400,000
-	-	-	10,000,000	-
-	-	14,400,000	24,400,000	14,400,000
-	-	15,000,000	15,000,000	18,000,000
-	-	10,000,000	15,000,000	20,000,000
-	-	10,000,000	15,000,000	20,000,000
-	-	10,000,000	10,000,000	12,000,000
-	-	15,000,000	15,000,000	18,000,000
-	-	3,000,000	3,000,000	3,000,000
-	-	3,000,000	3,000,000	3,000,000
-	-	3,000,000	3,000,000	3,000,000
-	-	10,000,000	15,000,000	15,000,000
-	-	79,000,000	94,000,000	112,000,000
-	-	-	-	-
-	-	-	-	-
-	-	50,000,000	20,000,000	20,000,000
-	-	-	-	42,000,000
-	-	30,500,000	30,500,000	35,000,000
-	-	20,000,000	20,000,000	24,000,000
-	-	100,500,000	70,500,000	121,000,000
-	-	466,800,000	498,250,000	628,550,000
-	-	126,800,000	661,750,000	1,881,450,000

Komponen Arus Kas
Jumlah Mahasiswa
Penerimaan 20X1
Penerimaan 20X2
Penerimaan 20X3
Penerimaan 20X4
Penerimaan 20X5
TOTAL MAHASISWA
Tarif SPP per semester
Tarif SPP 20X1
Tarif SPP 20X2
Tarif SPP 20X3
Tarif SPP 20X4
Tarif SPP 20X5
Jumlah Semester
Mahasiswa 20X1
Mahasiswa 20X2
Mahasiswa 20X3
Mahasiswa 20X4
Mahasiswa 20X5
Penerimaan SPP
Mahasiswa 20X1
Mahasiswa 20X2
Mahasiswa 20X3
Mahasiswa 20X4
Mahasiswa 20X5
Total Penerimaan SPP
Penerimaan non SPP
Hasil pemasaran usaha tambak udang
Hasil pemasaran usaha karamba jaring apung
Bantuan dan hibah
Total Penerimaan Prodi Non SPP
Total Seluruh Penerimaan Prodi
Gaji dan Tunjangan Dosen Tetap
Jumlah Dosen Tetap
Gaji Dosen Tetap
Jumlah Bulan
Tunjangan Dosen Tetap
Jumlah Bulan
Total Gaji Dosen Tetap

Total Tunjangan Dosen Tetap
Honorarium Mengajar dan Tunjangan Transportasi
Jumlah SKS yang diselenggarakan
Jumlah SKS yang dialokasikan ke Dosen Tidak Tetap
Jumlah Pertemuan per SKS
Total Pertemuan
Honor Per Pertemuan
Total Honorarium
Tunjangan Transportasi per Pertemuan
Total Tunjangan Transportasi
Honorarium Membimbing Karya Akhir
Jumlah Karya Akhir
Honor Bimbingan karya Akhir
Total Honorarium Membimbing Karya Akhir
Honorarium Menguji
Jumlah Ujian
Jumlah Penguji per ujian
Honor Menguji
Total Honorarium Menguji
Gaji Tenaga Kependidikan
Jumlah Tenaga Kependidikan
Gaji Tenaga Kependidikan
Jumlah Bulan Gaji
Total Gaji Kependidikan
Tunjangan Tenaga Kependidikan
Jumlah Bulan Tunjangan
Total Tunjangan Tenaga Kependidikan
Tunjangan Jabatan Kepala Lab
Jumlah Lab
Tunjangan Jabatan Kepala Lab
Total Tunjangan Jabatan Kepala Lab
Tunjangan Jabatan Kepala Bagian Administrasi
Jumlah Bagian Administrasi
Tunjangan Jabatan Kepala Bagian Administrasi
Total Tunjangan Jabatan Kepala Bagian Administrasi
Biaya Bahan Lab
Biaya Bahan Lab Per Mahasiswa
Jumlah Kelas Lab
Jumlah Mahasiswa per Kelas Lab
Total Biaya Bahan Lab

Biaya Bahan Ajar
Biaya Bahan Ajar per mata kuliah
Jumlah mata kuliah yang diselenggarakan dalam satu tahun
Total Biaya Bahan Ajar
ATK untuk kelas dan Lab
ATK per kelas dan Lab
Jumlah Kelas dan Lab
Total ATK untuk kelas dan lab
Biaya Operasional Lainnya
Estimasi Biaya Listrik per tahun atau Biaya Listrik tahun sebelu
Asumsi Kenaikan
Biaya Listrik
Estimasi Biaya Solar per tahun atau Biaya Solar tahun sebelun
Asumsi Kenaikan
Biaya Solar
Estimasi Biaya Telpon per tahun atau Biaya Telpon tahun sebe
Asumsi Kenaikan
Biaya Telepon
Estimasi Biaya Air per tahun atau Biaya Air tahun sebelumnya
Asumsi Kenaikan
Biaya Air
Estimasi Biaya Internet per tahun atau Biaya Internet tahun se
Asumsi Kenaikan
Biaya Internet
Total Biaya Listrik, Telepon, Solar, Air dan Internet
Biaya Pemeliharaan Gedung dan Sarana Prasarana
Pendanaan Penelitian
Alokasi dana per penelitian
Jumlah Penelitian
Total Pendanaan Penelitian
Biaya Manajemen Penelitian
Biaya Peningkatan Kapasitas Penelitian
Insentif Publikasi Ilmiah atau HKI
Insentif per Publikasi Ilmiah/HKI
Target Jumlah Publikasi Ilmiah/HKI
Total Insentif Publikasi Ilmiah
Pendanaan Pengabdian Masyarakat
Alokasi dana per kegiatan pengabdian masyarakat
Jumlah Kegiatan Pengabdian Masyarakat

Total Pendanaan Pengabdian Masyarakat	
Biaya Manajemen Pengabdian Masyarakat	
Biaya Peningkatan Kapasitas Pengabdian Masyarakat	Alc
Tunjangan Pimpinan Prodi	
Tunjangan Ketua Program Studi	
Bulan	
Tunjangan Sekretaris Program Studi	
Bulan	
Total Tunjangan Pimpinan Prodi	
Administrasi Penyelenggaraan Prodi	
Pembangunan Gedung	
Gedung A	
Gedung B	
Gedung C	
atau	
Pembangunan Tahap 1 (dilampirkan gambar dan RAB)	
Pembangunan Tahap 2 (dilampirkan gambar dan RAB)	
Total Biaya Pembangunan Gedung	
Pembangunan/Pengadaan Sarana Prasarana	
Gedung perkantoran dan ruang kuliah	
Rumah dinas Dosen	
Laboratorium Agribisnis	
Total Biaya Pembangunan/Pengadaan Sarana Prasarana	
Perpustakaan	
Pendidikan	
Biaya Pendidikan	
Biaya Hidup	
Jumlah Dosen yang mendapat beasiswa	
Pendidikan non formal (coffe morning, gathering)	
Pendidikan kewirausahaan (workshop dengan mitra)	
Total Biaya Pendidikan	
Pelatihan	
Biaya Pelatihan	
Biaya Akomodasi dan Transportasi	
Jumlah Pelatihan/jumlah dosen/tenaga kependidikan	
Total Biaya Pelatihan	
Seminar	

Biaya Seminar
Biaya Akomodasi dan Transportasi
Jumlah seminar/jumlah dosen/tenaga kependidikan
Total Biaya Seminar

PR

Komponen Arus Kas	
Jumlah Mahasiswa	
	Penerimaan 2020
	Penerimaan 2021
	Penerimaan 2022
	Penerimaan 2023
	Penerimaan 2024
TOTAL MAHASISWA	
Tarif SPP per semester	
	Tarif SPP 2020
	Tarif SPP 2021
	Tarif SPP 2022
	Tarif SPP 2023
	Tarif SPP 2024
Jumlah Semester	
	Mahasiswa 2020
	Mahasiswa 2021
	Mahasiswa 2022
	Mahasiswa 2023
	Mahasiswa 2024
Penerimaan SPP	
	Mahasiswa 2020
	Mahasiswa 2021
	Mahasiswa 2022
	Mahasiswa 2023
	Mahasiswa 2024
Total Penerimaan SPP	
Penerimaan non SPP	
	Hasil Praktek Usaha Budidaya Udang
	Hasil Praktek Usaha Budidaya Ikan Hias Air Laut
	Hasil Praktek Usaha Keramba Jaring Apung
	Bantuan penyertaan keluarga Pondok MBI Mambaul Falah

Total Penerimaan Prodi Non SPP
Total Seluruh Penerimaan Prodi
Gaji dan Tunjangan Dosen Tetap
Jumlah Dosen Tetap
Gaji Dosen Tetap
Jumlah Bulan
Tunjangan Dosen Tetap
Jumlah Bulan
Total Gaji Dosen Tetap
Total Tunjangan Dosen Tetap
Honorarium Mengajar dan Tunjangan Transportasi
Jumlah SKS yang diselenggarakan
Jumlah SKS yang dialokasikan ke Dosen Tidak Tetap
Jumlah Pertemuan per SKS
Total Pertemuan
Honor Per Pertemuan
Total Honorarium
Tunjangan Transportasi per Pertemuan
Total Tunjangan Transportasi
Honorarium Membimbing Karya Akhir
Jumlah Karya Akhir
Honor Bimbingan karya Akhir
Total Honorarium Membimbing Karya Akhir
Honorarium Menguji
Jumlah Ujian
Jumlah Penguji per ujian
Honor Menguji
Total Honorarium Menguji
Gaji Tenaga Kependidikan
Jumlah Tenaga Kependidikan
Gaji Tenaga Kependidikan
Jumlah Bulan Gaji
Total Gaji Kependidikan
Tunjangan Tenaga Kependidikan
Jumlah Bulan Tunjangan
Total Tunjangan Tenaga Kependidikan
Tunjangan Jabatan Kepala Lab
Jumlah Lab
Tunjangan Jabatan Kepala Lab
Total Tunjangan Jabatan Kepala Lab
Tunjangan Jabatan Kepala Bagian Administrasi

Jumlah Bagian Administrasi
Tunjangan Jabatan Kepala Bagian Administrasi
Total Tunjangan Jabatan Kepala Bagian Administrasi
Biaya Bahan Lab
Biaya Bahan Lab Per Mahasiswa
Jumlah Kelas Lab
Jumlah Mahasiswa per Kelas Lab
Total Biaya Bahan Lab
Biaya Bahan Ajar
Biaya Bahan Ajar per mata kuliah
Jumlah mata kuliah yang diselenggarakan dalam satu tahun
Total Biaya Bahan Ajar
ATK untuk kelas dan Lab
ATK per kelas dan Lab
Jumlah Kelas dan Lab
Total ATK untuk kelas dan lab
Biaya Operasional Lainnya
Estimasi Biaya Listrik per tahun atau Biaya Listrik tahun sebel
Asumsi Kenaikan
Biaya Listrik
Estimasi Biaya Solar per tahun atau Biaya Solar tahun sebelun
Asumsi Kenaikan
Biaya Solar
Estimasi Biaya Telpon per tahun atau Biaya Telpon tahun sebe
Asumsi Kenaikan
Biaya Telepon
Estimasi Biaya Air per tahun atau Biaya Air tahun sebelumnya
Asumsi Kenaikan
Biaya Air
Estimasi Biaya Internet per tahun atau Biaya Internet tahun se
Asumsi Kenaikan
Biaya Internet
Total Biaya Listrik, Telepon, Solar, Air dan Internet
Biaya Pemeliharaan Gedung dan Sarana Prasarana
Pendanaan Penelitian
Alokasi dana per penelitian
Jumlah Penelitian
Total Pendanaan Penelitian
Biaya Manajemen Penelitian

Biaya Peningkatan Kapasitas Penelitian	
Insentif Publikasi Ilmiah atau HKI	
Insentif per Publikasi Ilmiah/HKI	
Target Jumlah Publikasi Ilmiah/HKI	
Total Insentif Publikasi Ilmiah	
Pendanaan Pengabdian Masyarakat	
Alokasi dana per kegiatan pengabdian masyarakat	
Jumlah Kegiatan Pengabdian Masyarakat	
Total Pendanaan Pengabdian Masyarakat	
Biaya Manajemen Pengabdian Masyarakat	
Biaya Peningkatan Kapasitas Pengabdian Masyarakat	
	Alc
Tunjangan Pimpinan Prodi	
Tunjangan Ketua Program Studi	
Bulan	
Tunjangan Sekretaris Program Studi	
Bulan	
Total Tunjangan Pimpinan Prodi	
Administrasi Penyelenggaraan Prodi	
Pembangunan Gedung	
Gedung A	
Gedung B	
Gedung C	
atau	
Pembangunan Tahap 1 (dilampirkan gambar dan RAB)	
Pembangunan Tahap 2 (dilampirkan gambar dan RAB)	
Total Biaya Pembangunan Gedung	
Pembangunan/Pengadaan Sarana Prasarana	
Gedung perkantoran dan ruang kuliah	
Rumah dinas Dosen	
Pembangunan pabrik es balok dan flake ice	
Pembangunan tambak udang intensif	
Perbaikan / peningkatan kapasitas akses tambak	
Total Biaya Pembangunan/Pengadaan Sarana Prasarana	
Perpustakaan	
Pendidikan	

Biaya Pendidikan
Biaya Hidup
Jumlah Dosen yang mendapat beasiswa
Pendidikan non formal (coffe morning, gathering)
Pendidikan kewirausahaan (workshop dengan mitra)
Total Biaya Pendidikan
Pelatihan
Biaya Pelatihan
Biaya Akomodasi dan Transportasi
Jumlah Pelatihan/jumlah dosen/tenaga kependidikan
Total Biaya Pelatihan
Seminar
Biaya Seminar
Biaya Akomodasi dan Transportasi
Jumlah seminar/jumlah dosen/tenaga kependidikan
Total Biaya Seminar

PROYEKS

Komponen Arus Kas
Jumlah Mahasiswa
Penerimaan 20X1
Penerimaan 20X2
Penerimaan 20X3
Penerimaan 20X4
Penerimaan 20X5
TOTAL MAHASISWA
Tarif SPP per semester
Tarif SPP 20X1
Tarif SPP 20X2
Tarif SPP 20X3
Tarif SPP 20X4
Tarif SPP 20X5
Jumlah Semester
Mahasiswa 20X1
Mahasiswa 20X2
Mahasiswa 20X3
Mahasiswa 20X4
Mahasiswa 20X5

Penerimaan SPP
Mahasiswa 20X1
Mahasiswa 20X2
Mahasiswa 20X3
Mahasiswa 20X4
Mahasiswa 20X5
Total Penerimaan SPP
Penerimaan non SPP
Hasil Praktek Usaha Pembekuan Udang / Ikan
Hasil Praktek Usaha Pembuatan Tepung Porang
Hasil Praktek Usaha Chips dan Creakers
Hasil Praktek Usaha Pengemasan Juice Buah / Sayur
Hasil Praktek Usaha Bakso, Nugget dan sejenisnya
Bantuan penyertaan keluarga Pondok MBI Mambaul Falah
Total Penerimaan Prodi Non SPP
Total Seluruh Penerimaan Prodi
Gaji dan Tunjangan Dosen Tetap
Jumlah Dosen Tetap
Gaji Dosen Tetap
Jumlah Bulan
Tunjangan Dosen Tetap
Jumlah Bulan
Total Gaji Dosen Tetap
Total Tunjangan Dosen Tetap
Honorarium Mengajar dan Tunjangan Transportasi
Jumlah SKS yang diselenggarakan
Jumlah SKS yang dialokasikan ke Dosen Tidak Tetap
Jumlah Pertemuan per SKS
Total Pertemuan
Honor Per Pertemuan
Total Honorarium
Tunjangan Transportasi per Pertemuan
Total Tunjangan Transportasi
Honorarium Membimbing Karya Akhir
Jumlah Karya Akhir
Honor Bimbingan karya Akhir
Total Honorarium Membimbing Karya Akhir
Honorarium Menguji
Jumlah Ujian
Jumlah Penguji per ujian
Honor Menguji
Total Honorarium Menguji

Gaji Tenaga Kependidikan
Jumlah Tenaga Kependidikan
Gaji Tenaga Kependidikan
Jumlah Bulan Gaji
Total Gaji Kependidikan
Tunjangan Tenaga Kependidikan
Jumlah Bulan Tunjangan
Total Tunjangan Tenaga Kependidikan
Tunjangan Jabatan Kepala Lab
Jumlah Lab
Tunjangan Jabatan Kepala Lab
Total Tunjangan Jabatan Kepala Lab
Tunjangan Jabatan Kepala Bagian Administrasi
Jumlah Bagian Administrasi
Tunjangan Jabatan Kepala Bagian Administrasi
Total Tunjangan Jabatan Kepala Bagian Administrasi
Biaya Bahan Lab
Biaya Bahan Lab Per Mahasiswa
Jumlah Kelas Lab
Jumlah Mahasiswa per Kelas Lab
Total Biaya Bahan Lab
Biaya Bahan Ajar
Biaya Bahan Ajar per mata kuliah
Jumlah mata kuliah yang diselenggarakan dalam satu tahun
Total Biaya Bahan Ajar
ATK untuk kelas dan Lab
ATK per kelas dan Lab
Jumlah Kelas dan Lab
Total ATK untuk kelas dan lab
Biaya Operasional Lainnya
Estimasi Biaya Listrik per tahun atau Biaya Listrik tahun sebel
Asumsi Kenaikan
Biaya Listrik
Estimasi Biaya Solar per tahun atau Biaya Solar tahun sebelun
Asumsi Kenaikan
Biaya Solar
Estimasi Biaya Telpon per tahun atau Biaya Telpon tahun sebe
Asumsi Kenaikan
Biaya Telepon
Estimasi Biaya Air per tahun atau Biaya Air tahun sebelumnya
Asumsi Kenaikan

Biaya Air
Estimasi Biaya Internet per tahun atau Biaya Internet tahun s
Asumsi Kenaikan
Biaya Internet
Total Biaya Listrik, Telepon, Solar, Air dan Internet
Biaya Pemeliharaan Gedung dan Sarana Prasarana
Pendanaan Penelitian
Alokasi dana per penelitian
Jumlah Penelitian
Total Pendanaan Penelitian
Biaya Manajemen Penelitian
Biaya Peningkatan Kapasitas Penelitian
Insentif Publikasi Ilmiah atau HKI
Insentif per Publikasi Ilmiah/HKI
Target Jumlah Publikasi Ilmiah/HKI
Total Insentif Publikasi Ilmiah
Pendanaan Pengabdian Masyarakat
Alokasi dana per kegiatan pengabdian masyarakat
Jumlah Kegiatan Pengabdian Masyarakat
Total Pendanaan Pengabdian Masyarakat
Biaya Manajemen Pengabdian Masyarakat
Biaya Peningkatan Kapasitas Pengabdian Masyarakat
Alc
Tunjangan Pimpinan Prodi
Tunjangan Ketua Program Studi
Bulan
Tunjangan Sekretaris Program Studi
Bulan
Total Tunjangan Pimpinan Prodi
Administrasi Penyelenggaraan Prodi
Pembangunan Gedung
Gedung A
Gedung B
Gedung C
atau
Pembangunan Tahap 1 (dilampirkan gambar dan RAB)
Pembangunan Tahap 2 (dilampirkan gambar dan RAB)

Total Biaya Pembangunan Gedung
Pembangunan/Pengadaan Sarana Prasarana
Gedung perkantoran dan ruang kuliah
Rumah dinas Dosen
Unit Pengolahan Ikan
Unit Pengolahan Makanan
Total Biaya Pembangunan/Pengadaan Sarana Prasarana
Perpustakaan
Pendidikan
Biaya Pendidikan
Biaya Hidup
Jumlah Dosen yang mendapat beasiswa
Pendidikan non formal (coffe morning, gathering)
Pendidikan kewirausahaan
Total Biaya Pendidikan
Pelatihan
Biaya Pelatihan
Biaya Akomodasi dan Transportasi
Jumlah Pelatihan/jumlah dosen/tenaga kependidikan
Total Biaya Pelatihan
Seminar
Biaya Seminar
Biaya Akomodasi dan Transportasi
Jumlah seminar/jumlah dosen/tenaga kependidikan
Total Biaya Seminar

P

Komponen Arus Kas
Jumlah Mahasiswa
Penerimaan 20X1
Penerimaan 20X2
Penerimaan 20X3
Penerimaan 20X4
Penerimaan 20X5
TOTAL MAHASISWA
<u>Tarif SPP per semester</u>

Tarif SPP 20X1
Tarif SPP 20X2
Tarif SPP 20X3
Tarif SPP 20X4
Tarif SPP 20X5
Jumlah Semester
Mahasiswa 20X1
Mahasiswa 20X2
Mahasiswa 20X3
Mahasiswa 20X4
Mahasiswa 20X5
Penerimaan SPP
Mahasiswa 20X1
Mahasiswa 20X2
Mahasiswa 20X3
Mahasiswa 20X4
Mahasiswa 20X5
Total Penerimaan SPP
Penerimaan non SPP
Hasil praktek usaha budidaya ayam kampung
Hasil praktek usaha ruminansia kecil (kambing all spesies)
Hasil praktek usaha pemuliaan rusa Bawean
Bantuan dan penyertaan keluarga Ponpes MBI MF
Total Penerimaan Prodi Non SPP
Total Seluruh Penerimaan Prodi
Gaji dan Tunjangan Dosen Tetap
Jumlah Dosen Tetap
Gaji Dosen Tetap
Jumlah Bulan
Tunjangan Dosen Tetap
Jumlah Bulan
Total Gaji Dosen Tetap
Total Tunjangan Dosen Tetap
Honorarium Mengajar dan Tunjangan Transportasi
Jumlah SKS yang diselenggarakan
Jumlah SKS yang dialokasikan ke Dosen Tidak Tetap
Jumlah Pertemuan per SKS
Total Pertemuan
Honor Per Pertemuan
Total Honorarium
Tunjangan Transportasi per Pertemuan
Total Tunjangan Transportasi

Honorarium Membimbing Karya Akhir
Jumlah Karya Akhir
Honor Bimbingan karya Akhir
Total Honorarium Membimbing Karya Akhir
Honorarium Menguji
Jumlah Ujian
Jumlah Penguji per ujian
Honor Menguji
Total Honorarium Menguji
Gaji Tenaga Kependidikan
Jumlah Tenaga Kependidikan
Gaji Tenaga Kependidikan
Jumlah Bulan Gaji
Total Gaji Kependidikan
Tunjangan Tenaga Kependidikan
Jumlah Bulan Tunjangan
Total Tunjangan Tenaga Kependidikan
Tunjangan Jabatan Kepala Lab
Jumlah Lab
Tunjangan Jabatan Kepala Lab
Total Tunjangan Jabatan Kepala Lab
Tunjangan Jabatan Kepala Bagian Administrasi
Jumlah Bagian Administrasi
Tunjangan Jabatan Kepala Bagian Administrasi
Total Tunjangan Jabatan Kepala Bagian Administrasi
Biaya Bahan Lab
Biaya Bahan Lab Per Mahasiswa
Jumlah Kelas Lab
Jumlah Mahasiswa per Kelas Lab
Total Biaya Bahan Lab
Biaya Bahan Ajar
Biaya Bahan Ajar per mata kuliah
Jumlah mata kuliah yang diselenggarakan dalam satu tahun
Total Biaya Bahan Ajar
ATK untuk kelas dan Lab
ATK per kelas dan Lab
Jumlah Kelas dan Lab
Total ATK untuk kelas dan lab
Biaya Operasional Lainnya

Estimasi Biaya Listrik per tahun atau Biaya Listrik tahun sebel
Asumsi Kenaikan
Biaya Listrik
Estimasi Biaya Solar per tahun atau Biaya Solar tahun sebelun
Asumsi Kenaikan
Biaya Solar
Estimasi Biaya Telpon per tahun atau Biaya Telpon tahun sebe
Asumsi Kenaikan
Biaya Telepon
Estimasi Biaya Air per tahun atau Biaya Air tahun sebelumnya
Asumsi Kenaikan
Biaya Air
Estimasi Biaya Internet per tahun atau Biaya Internet tahun se
Asumsi Kenaikan
Biaya Internet
Total Biaya Listrik, Telepon, Solar, Air dan Internet
Biaya Pemeliharaan Gedung dan Sarana Prasarana
Pendanaan Penelitian
Alokasi dana per penelitian
Jumlah Penelitian
Total Pendanaan Penelitian
Biaya Manajemen Penelitian
Biaya Peningkatan Kapasitas Penelitian
Insentif Publikasi Ilmiah atau HKI
Insentif per Publikasi Ilmiah/HKI
Target Jumlah Publikasi Ilmiah/HKI
Total Insentif Publikasi Ilmiah
Pendanaan Pengabdian Masyarakat
Alokasi dana per kegiatan pengabdian masyarakat
Jumlah Kegiatan Pengabdian Masyarakat
Total Pendanaan Pengabdian Masyarakat
Biaya Manajemen Pengabdian Masyarakat
Biaya Peningkatan Kapasitas Pengabdian Masyarakat
Alc
Tunjangan Pimpinan Prodi
Tunjangan Ketua Program Studi
Bulan
Tunjangan Sekretaris Program Studi
Bulan

Total Tunjangan Pimpinan Prodi
Administrasi Penyelenggaraan Prodi
Pembangunan Gedung
Gedung A
Gedung B
Gedung C
atau
Pembangunan Tahap 1 (dilampirkan gambar dan RAB)
Pembangunan Tahap 2 (dilampirkan gambar dan RAB)
Total Biaya Pembangunan Gedung
Pembangunan/Pengadaan Sarana Prasarana
Gedung perkantoran dan ruang kuliah
Rumah dinas Dosen
Peternakan unggas dan ruminansia kecil terpadu
Total Biaya Pembangunan/Pengadaan Sarana Prasarana
Perpustakaan
Pendidikan
Biaya Pendidikan
Biaya Hidup
Jumlah Dosen yang mendapat beasiswa
Pendidikan non formal (coffe morning, gathering)
Pendidikan kewirausahaan
Total Biaya Pendidikan
Pelatihan
Biaya Pelatihan
Biaya Akomodasi dan Transportasi
Jumlah Pelatihan/jumlah dosen/tenaga kependidikan
Total Biaya Pelatihan
Seminar
Biaya Seminar
Biaya Akomodasi dan Transportasi
Jumlah seminar/jumlah dosen/tenaga kependidikan
Total Biaya Seminar

PR

Komponen Arus Kas
Jumlah Mahasiswa
Penerimaan 20X1
Penerimaan 20X2
Penerimaan 20X3
Penerimaan 20X4
Penerimaan 20X5
Tarif SPP per semester
Tarif SPP 20X1
Tarif SPP 20X2
Tarif SPP 20X3
Tarif SPP 20X4
Tarif SPP 20X5
Jumlah Semester
Mahasiswa 20X1
Mahasiswa 20X2
Mahasiswa 20X3
Mahasiswa 20X4
Mahasiswa 20X5
Penerimaan SPP
Mahasiswa 20X1
Mahasiswa 20X2
Mahasiswa 20X3
Mahasiswa 20X4
Mahasiswa 20X5
Total Penerimaan SPP
Penerimaan non SPP
Hasil produksi tanaman porang / hutan rakyat
Hasil produksi buah-buahan dan sayur
Hasil produksi tanaman obat dan fungsional
Bantuan dan penyertaan keluarga Ponpes MBI MF
Total Penerimaan Prodi Non SPP
Total Seluruh Penerimaan Prodi
Gaji dan Tunjangan Dosen Tetap
Jumlah Dosen Tetap
Gaji Dosen Tetap
Jumlah Bulan
Tunjangan Dosen Tetap
Jumlah Bulan
Total Gaji Dosen Tetap
Total Tunjangan Dosen Tetap

Honorarium Mengajar dan Tunjangan Transportasi
Jumlah SKS yang diselenggarakan
Jumlah SKS yang dialokasikan ke Dosen Tidak Tetap
Jumlah Pertemuan per SKS
Total Pertemuan
Honor Per Pertemuan
Total Honorarium
Tunjangan Transportasi per Pertemuan
Total Tunjangan Transportasi
Honorarium Membimbing Karya Akhir
Jumlah Karya Akhir
Honor Bimbingan karya Akhir
Total Honorarium Membimbing Karya Akhir
Honorarium Menguji
Jumlah Ujian
Jumlah Penguji per ujian
Honor Menguji
Total Honorarium Menguji
Gaji Tenaga Kependidikan
Jumlah Tenaga Kependidikan
Gaji Tenaga Kependidikan
Jumlah Bulan Gaji
Total Gaji Kependidikan
Tunjangan Tenaga Kependidikan
Jumlah Bulan Tunjangan
Total Tunjangan Tenaga Kependidikan
Tunjangan Jabatan Kepala Lab
Jumlah Lab
Tunjangan Jabatan Kepala Lab
Total Tunjangan Jabatan Kepala Lab
Tunjangan Jabatan Kepala Bagian Administrasi
Jumlah Bagian Administrasi
Tunjangan Jabatan Kepala Bagian Administrasi
Total Tunjangan Jabatan Kepala Bagian Administrasi
Biaya Bahan Lab
Biaya Bahan Lab Per Mahasiswa
Jumlah Kelas Lab
Jumlah Mahasiswa per Kelas Lab
Total Biaya Bahan Lab
Biaya Bahan Ajar

Biaya Bahan Ajar per mata kuliah
Jumlah mata kuliah yang diselenggarakan dalam satu tahun
Total Biaya Bahan Ajar
ATK untuk kelas dan Lab
ATK per kelas dan Lab
Jumlah Kelas dan Lab
Total ATK untuk kelas dan lab
Biaya Operasional Lainnya
Estimasi Biaya Listrik per tahun atau Biaya Listrik tahun sebelum
Asumsi Kenaikan
Biaya Listrik
Estimasi Biaya Solar per tahun atau Biaya Solar tahun sebelum
Asumsi Kenaikan
Biaya Solar
Estimasi Biaya Telpon per tahun atau Biaya Telpon tahun sebelum
Asumsi Kenaikan
Biaya Telepon
Estimasi Biaya Air per tahun atau Biaya Air tahun sebelumnya
Asumsi Kenaikan
Biaya Air
Estimasi Biaya Internet per tahun atau Biaya Internet tahun sebelum
Asumsi Kenaikan
Biaya Internet
Total Biaya Listrik, Telepon, Solar, Air dan Internet
Biaya Pemeliharaan Gedung dan Sarana Prasarana
Pendanaan Penelitian
Alokasi dana per penelitian
Jumlah Penelitian
Total Pendanaan Penelitian
Biaya Manajemen Penelitian
Biaya Peningkatan Kapasitas Penelitian
Insentif Publikasi Ilmiah atau HKI
Insentif per Publikasi Ilmiah/HKI
Target Jumlah Publikasi Ilmiah/HKI
Total Insentif Publikasi Ilmiah
Pendanaan Pengabdian Masyarakat
Alokasi dana per kegiatan pengabdian masyarakat
Jumlah Kegiatan Pengabdian Masyarakat
Total Pendanaan Pengabdian Masyarakat

Biaya Manajemen Pengabdian Masyarakat	
Biaya Peningkatan Kapasitas Pengabdian Masyarakat	
	Alc
Tunjangan Pimpinan Prodi	
Tunjangan Ketua Program Studi	
Bulan	
Tunjangan Sekretaris Program Studi	
Bulan	
Total Tunjangan Pimpinan Prodi	
Administrasi Penyelenggaraan Prodi	
Pembangunan Gedung	
Gedung A	
Gedung B	
Gedung C	
atau	
Pembangunan Tahap 1 (dilampirkan gambar dan RAB)	
Pembangunan Tahap 2 (dilampirkan gambar dan RAB)	
Total Biaya Pembangunan Gedung	
Pembangunan/Pengadaan Sarana Prasarana	
Gedung perkantoran dan ruang kuliah	
Rumah dinas Dosen	
Lahan sawah, kebun, dan pekarangan	
Ladang buah	
Total Biaya Pembangunan/Pengadaan Sarana Prasarana	
Perpustakaan	
Pendidikan	
Biaya Pendidikan	
Biaya Hidup	
Jumlah Dosen yang mendapat beasiswa	
Pendidikan non formal (coffe morning, gathering)	
Pendidikan kewirausahaan	
Total Biaya Pendidikan	
Pelatihan	
Biaya Pelatihan	
Biaya Akomodasi dan Transportasi	
Jumlah Pelatihan/jumlah dosen/tenaga kependidikan	
Total Biaya Pelatihan	
Seminar	

Biaya Seminar
Biaya Akomodasi dan Transportasi
Jumlah seminar/jumlah dosen/tenaga kependidikan
Total Biaya Seminar

PRC

Komponen Arus Kas	
Jumlah Mahasiswa	
Penerimaan 20X1	
Penerimaan 20X2	
Penerimaan 20X3	
Penerimaan 20X4	
Penerimaan 20X5	
TOTAL MAHASISWA	
Tarif SPP per semester	
Tarif SPP 20X1	
Tarif SPP 20X2	
Tarif SPP 20X3	
Tarif SPP 20X4	
Tarif SPP 20X5	
Jumlah Semester	
Mahasiswa 20X1	
Mahasiswa 20X2	
Mahasiswa 20X3	
Mahasiswa 20X4	
Mahasiswa 20X5	
Penerimaan SPP	
Mahasiswa 20X1	
Mahasiswa 20X2	
Mahasiswa 20X3	
Mahasiswa 20X4	
Mahasiswa 20X5	
Total Penerimaan SPP	
Penerimaan non SPP	
Hasil Praktek Usaha Komunikasi (Sistem dan Jaringan)	
Bantuan dan penyertaan keluarga Ponpes MBI MF	
Total Penerimaan Prodi Non SPP	

Total Seluruh Penerimaan Prodi
Gaji dan Tunjangan Dosen Tetap
Jumlah Dosen Tetap
Gaji Dosen Tetap
Jumlah Bulan
Tunjangan Dosen Tetap
Jumlah Bulan
Total Gaji Dosen Tetap
Total Tunjangan Dosen Tetap
Honorarium Mengajar dan Tunjangan Transportasi
Jumlah SKS yang diselenggarakan
Jumlah SKS yang dialokasikan ke Dosen Tidak Tetap
Jumlah Pertemuan per SKS
Total Pertemuan
Honor Per Pertemuan
Total Honorarium
Tunjangan Transportasi per Pertemuan
Total Tunjangan Transportasi
Honorarium Membimbing Karya Akhir
Jumlah Karya Akhir
Honor Bimbingan karya Akhir
Total Honorarium Membimbing Karya Akhir
Honorarium Menguji
Jumlah Ujian
Jumlah Penguji per ujian
Honor Menguji
Total Honorarium Menguji
Gaji Tenaga Kependidikan
Jumlah Tenaga Kependidikan
Gaji Tenaga Kependidikan
Jumlah Bulan Gaji
Total Gaji Kependidikan
Tunjangan Tenaga Kependidikan
Jumlah Bulan Tunjangan
Total Tunjangan Tenaga Kependidikan
Tunjangan Jabatan Kepala Lab
Jumlah Lab
Tunjangan Jabatan Kepala Lab
Total Tunjangan Jabatan Kepala Lab
Tunjangan Jabatan Kepala Bagian Administrasi
Jumlah Bagian Administrasi

Tunjangan Jabatan Kepala Bagian Administrasi
Total Tunjangan Jabatan Kepala Bagian Administrasi
Biaya Bahan Lab
Biaya Bahan Lab Per Mahasiswa
Jumlah Kelas Lab
Jumlah Mahasiswa per Kelas Lab
Total Biaya Bahan Lab
Biaya Bahan Ajar
Biaya Bahan Ajar per mata kuliah
Jumlah mata kuliah yang diselenggarakan dalam satu tahun
Total Biaya Bahan Ajar
ATK untuk kelas dan Lab
ATK per kelas dan Lab
Jumlah Kelas dan Lab
Total ATK untuk kelas dan lab
Biaya Operasional Lainnya
Estimasi Biaya Listrik per tahun atau Biaya Listrik tahun sebel
Asumsi Kenaikan
Biaya Listrik
Estimasi Biaya Solar per tahun atau Biaya Solar tahun sebelun
Asumsi Kenaikan
Biaya Solar
Estimasi Biaya Telpon per tahun atau Biaya Telpon tahun sebe
Asumsi Kenaikan
Biaya Telepon
Estimasi Biaya Air per tahun atau Biaya Air tahun sebelumnya
Asumsi Kenaikan
Biaya Air
Estimasi Biaya Internet per tahun atau Biaya Internet tahun se
Asumsi Kenaikan
Biaya Internet
Total Biaya Listrik, Telepon, Solar, Air dan Internet
Biaya Pemeliharaan Gedung dan Sarana Prasarana
Pendanaan Penelitian
Alokasi dana per penelitian
Jumlah Penelitian
Total Pendanaan Penelitian
Biaya Manajemen Penelitian
Biaya Peningkatan Kapasitas Penelitian

Insentif Publikasi Ilmiah atau HKI
Insentif per Publikasi Ilmiah/HKI
Target Jumlah Publikasi Ilmiah/HKI
Total Insentif Publikasi Ilmiah
Pendanaan Pengabdian Masyarakat
Alokasi dana per kegiatan pengabdian masyarakat
Jumlah Kegiatan Pengabdian Masyarakat
Total Pendanaan Pengabdian Masyarakat
Biaya Manajemen Pengabdian Masyarakat
Biaya Peningkatan Kapasitas Pengabdian Masyarakat Al
Tunjangan Pimpinan Prodi
Tunjangan Ketua Program Studi
Bulan
Tunjangan Sekretaris Program Studi
Bulan
Total Tunjangan Pimpinan Prodi
Administrasi Penyelenggaraan Prodi
Pembangunan Gedung
Gedung A
Gedung B
Gedung C
atau
Pembangunan Tahap 1 (dilampirkan gambar dan RAB)
Pembangunan Tahap 2 (dilampirkan gambar dan RAB)
Total Biaya Pembangunan Gedung
Pembangunan/Pengadaan Sarana Prasarana
Gedung perkantoran dan ruang kuliah
Rumah dinas Dosen
Gedung trading and bisnis communication center
Total Biaya Pembangunan/Pengadaan Sarana Prasarana
Perpustakaan
Pendidikan
Biaya Pendidikan
Biaya Hidup
Jumlah Dosen yang mendapat beasiswa
Pendidikan non formal (coffe morning, gathering)
Pendidikan kewirausahaan

Total Biaya Pendidikan
Pelatihan
Biaya Pelatihan
Biaya Akomodasi dan Transportasi
Jumlah Pelatihan/jumlah dosen/tenaga kependidikan
Total Biaya Pelatihan
Seminar
Biaya Seminar
Biaya Akomodasi dan Transportasi
Jumlah seminar/jumlah dosen/tenaga kependidikan
Total Biaya Seminar

PI

Komponen Arus Kas
Jumlah Mahasiswa
Penerimaan 20X1
Penerimaan 20X2
Penerimaan 20X3
Penerimaan 20X4
Penerimaan 20X5
TOTAL MAHASISWA
Tarif SPP per semester
Tarif SPP 20X1
Tarif SPP 20X2
Tarif SPP 20X3
Tarif SPP 20X4
Tarif SPP 20X5
Jumlah Semester
Mahasiswa 20X1
Mahasiswa 20X2
Mahasiswa 20X3
Mahasiswa 20X4
Mahasiswa 20X5
Penerimaan SPP
Mahasiswa 20X1
Mahasiswa 20X2
Mahasiswa 20X3

Mahasiswa 20X4
Mahasiswa 20X5
Total Penerimaan SPP
Penerimaan non SPP
Hasil Praktek Usaha Makanan Fungsional
Hasil Praktek Usaha Minuman Suplemen Fungsional
Bantuan dan penyertaan alumni
Total Penerimaan Prodi Non SPP
Total Seluruh Penerimaan Prodi
Gaji dan Tunjangan Dosen Tetap
Jumlah Dosen Tetap
Gaji Dosen Tetap
Jumlah Bulan
Tunjangan Dosen Tetap
Jumlah Bulan
Total Gaji Dosen Tetap
Total Tunjangan Dosen Tetap
Honorarium Mengajar dan Tunjangan Transportasi
Jumlah SKS yang diselenggarakan
Jumlah SKS yang dialokasikan ke Dosen Tidak Tetap
Jumlah Pertemuan per SKS
Total Pertemuan
Honor Per Pertemuan
Total Honorarium
Tunjangan Transportasi per Pertemuan
Total Tunjangan Transportasi
Honorarium Membimbing Karya Akhir
Jumlah Karya Akhir
Honor Bimbingan karya Akhir
Total Honorarium Membimbing Karya Akhir
Honorarium Menguji
Jumlah Ujian
Jumlah Penguji per ujian
Honor Menguji
Total Honorarium Menguji
Gaji Tenaga Kependidikan
Jumlah Tenaga Kependidikan
Gaji Tenaga Kependidikan
Jumlah Bulan Gaji
Total Gaji Kependidikan
Tunjangan Tenaga Kependidikan
Jumlah Bulan Tunjangan

Total Tunjangan Tenaga Kependidikan
Tunjangan Jabatan Kepala Lab
Jumlah Lab
Tunjangan Jabatan Kepala Lab
Total Tunjangan Jabatan Kepala Lab
Tunjangan Jabatan Kepala Bagian Administrasi
Jumlah Bagian Administrasi
Tunjangan Jabatan Kepala Bagian Administrasi
Total Tunjangan Jabatan Kepala Bagian Administrasi
Biaya Bahan Lab
Biaya Bahan Lab Per Mahasiswa
Jumlah Kelas Lab
Jumlah Mahasiswa per Kelas Lab
Total Biaya Bahan Lab
Biaya Bahan Ajar
Biaya Bahan Ajar per mata kuliah
Jumlah mata kuliah yang diselenggarakan dalam satu tahun
Total Biaya Bahan Ajar
ATK untuk kelas dan Lab
ATK per kelas dan Lab
Jumlah Kelas dan Lab
Total ATK untuk kelas dan lab
Biaya Operasional Lainnya
Estimasi Biaya Listrik per tahun atau Biaya Listrik tahun sebelum
Asumsi Kenaikan
Biaya Listrik
Estimasi Biaya Solar per tahun atau Biaya Solar tahun sebelum
Asumsi Kenaikan
Biaya Solar
Estimasi Biaya Telpon per tahun atau Biaya Telpon tahun sebelum
Asumsi Kenaikan
Biaya Telepon
Estimasi Biaya Air per tahun atau Biaya Air tahun sebelumnya
Asumsi Kenaikan
Biaya Air
Estimasi Biaya Internet per tahun atau Biaya Internet tahun sebelum
Asumsi Kenaikan
Biaya Internet
Total Biaya Listrik, Telepon, Solar, Air dan Internet
Biaya Pemeliharaan Gedung dan Sarana Prasarana

Pendanaan Penelitian
Alokasi dana per penelitian
Jumlah Penelitian
Total Pendanaan Penelitian
Biaya Manajemen Penelitian
Biaya Peningkatan Kapasitas Penelitian
Insentif Publikasi Ilmiah atau HKI
Insentif per Publikasi Ilmiah/HKI
Target Jumlah Publikasi Ilmiah/HKI
Total Insentif Publikasi Ilmiah
Pendanaan Pengabdian Masyarakat
Alokasi dana per kegiatan pengabdian masyarakat
Jumlah Kegiatan Pengabdian Masyarakat
Total Pendanaan Pengabdian Masyarakat
Biaya Manajemen Pengabdian Masyarakat
Biaya Peningkatan Kapasitas Pengabdian Masyarakat
Alc
Tunjangan Pimpinan Prodi
Tunjangan Ketua Program Studi
Bulan
Tunjangan Sekretaris Program Studi
Bulan
Total Tunjangan Pimpinan Prodi
Administrasi Penyelenggaraan Prodi
Pembangunan Gedung
Gedung A
Gedung B
Gedung C
atau
Pembangunan Tahap 1 (dilampirkan gambar dan RAB)
Pembangunan Tahap 2 (dilampirkan gambar dan RAB)
Total Biaya Pembangunan Gedung
Pembangunan/Pengadaan Sarana Prasarana
Gedung perkantoran dan ruang kuliah
Rumah dinas Dosen
Pembangunan Unit Usaha Pangan Fungsional
Pembangunan Unit Usaha Olahan

Total Biaya Pembangunan/Pengadaan Sarana Prasarana
Perpustakaan
Pendidikan
Biaya Pendidikan
Biaya Hidup
Jumlah Dosen yang mendapat beasiswa
Pendidikan non formal (coffe morning, gathering)
Pendidikan kewirausahaan
Total Biaya Pendidikan
Pelatihan
Biaya Pelatihan
Biaya Akomodasi dan Transportasi
Jumlah Pelatihan/jumlah dosen/tenaga kependidikan
Total Biaya Pelatihan
Seminar
Biaya Seminar
Biaya Akomodasi dan Transportasi
Jumlah seminar/jumlah dosen/tenaga kependidikan
Total Biaya Seminar

PR

Komponen Arus Kas
Jumlah Mahasiswa
Penerimaan 20X1
Penerimaan 20X2
Penerimaan 20X3
Penerimaan 20X4
Penerimaan 20X5
TOTAL MAHASISWA
Tarif SPP per semester
Tarif SPP 20X1
Tarif SPP 20X2
Tarif SPP 20X3
Tarif SPP 20X4
Tarif SPP 20X5
Jumlah Semester

Mahasiswa 20X1
Mahasiswa 20X2
Mahasiswa 20X3
Mahasiswa 20X4
Mahasiswa 20X5
Penerimaan SPP
Mahasiswa 20X1
Mahasiswa 20X2
Mahasiswa 20X3
Mahasiswa 20X4
Mahasiswa 20X5
Total Penerimaan SPP
Penerimaan non SPP
Insentif CSR rehabilitasi karang
Jasa konsultasi kelautan dan SI Geografi
Bantuan dan penyertaan pihak ketiga
Total Penerimaan Prodi Non SPP
Total Seluruh Penerimaan Prodi
Gaji dan Tunjangan Dosen Tetap
Jumlah Dosen Tetap
Gaji Dosen Tetap
Jumlah Bulan
Tunjangan Dosen Tetap
Jumlah Bulan
Total Gaji Dosen Tetap
Total Tunjangan Dosen Tetap
Honorarium Mengajar dan Tunjangan Transportasi
Jumlah SKS yang diselenggarakan
Jumlah SKS yang dialokasikan ke Dosen Tidak Tetap
Jumlah Pertemuan per SKS
Total Pertemuan
Honor Per Pertemuan
Total Honorarium
Tunjangan Transportasi per Pertemuan
Total Tunjangan Transportasi
Honorarium Membimbing Karya Akhir
Jumlah Karya Akhir
Honor Bimbingan karya Akhir
Total Honorarium Membimbing Karya Akhir
Honorarium Menguji
Jumlah Ujian
Jumlah Penguji per ujian

Honor Menguji
Total Honorarium Menguji
Gaji Tenaga Kependidikan
Jumlah Tenaga Kependidikan
Gaji Tenaga Kependidikan
Jumlah Bulan Gaji
Total Gaji Kependidikan
Tunjangan Tenaga Kependidikan
Jumlah Bulan Tunjangan
Total Tunjangan Tenaga Kependidikan
Tunjangan Jabatan Kepala Lab
Jumlah Lab
Tunjangan Jabatan Kepala Lab
Total Tunjangan Jabatan Kepala Lab
Tunjangan Jabatan Kepala Bagian Administrasi
Jumlah Bagian Administrasi
Tunjangan Jabatan Kepala Bagian Administrasi
Total Tunjangan Jabatan Kepala Bagian Administrasi
Biaya Bahan Lab
Biaya Bahan Lab Per Mahasiswa
Jumlah Kelas Lab
Jumlah Mahasiswa per Kelas Lab
Total Biaya Bahan Lab
Biaya Bahan Ajar
Biaya Bahan Ajar per mata kuliah
Jumlah mata kuliah yang diselenggarakan dalam satu tahun
Total Biaya Bahan Ajar
ATK untuk kelas dan Lab
ATK per kelas dan Lab
Jumlah Kelas dan Lab
Total ATK untuk kelas dan lab
Biaya Operasional Lainnya
Estimasi Biaya Listrik per tahun atau Biaya Listrik tahun sebel
Asumsi Kenaikan
Biaya Listrik
Estimasi Biaya Solar per tahun atau Biaya Solar tahun sebelun
Asumsi Kenaikan
Biaya Solar
Estimasi Biaya Telpon per tahun atau Biaya Telpon tahun sebe
Asumsi Kenaikan

Biaya Telepon
Estimasi Biaya Air per tahun atau Biaya Air tahun sebelumnya
Asumsi Kenaikan
Biaya Air
Estimasi Biaya Internet per tahun atau Biaya Internet tahun s
Asumsi Kenaikan
Biaya Internet
Total Biaya Listrik, Telepon, Solar, Air dan Internet
Biaya Pemeliharaan Gedung dan Sarana Prasarana
Pendanaan Penelitian
Alokasi dana per penelitian
Jumlah Penelitian
Total Pendanaan Penelitian
Biaya Manajemen Penelitian
Biaya Peningkatan Kapasitas Penelitian
Insentif Publikasi Ilmiah atau HKI
Insentif per Publikasi Ilmiah/HKI
Target Jumlah Publikasi Ilmiah/HKI
Total Insentif Publikasi Ilmiah
Pendanaan Pengabdian Masyarakat
Alokasi dana per kegiatan pengabdian masyarakat
Jumlah Kegiatan Pengabdian Masyarakat
Total Pendanaan Pengabdian Masyarakat
Biaya Manajemen Pengabdian Masyarakat
Biaya Peningkatan Kapasitas Pengabdian Masyarakat Al
Tunjangan Pimpinan Prodi
Tunjangan Ketua Program Studi
Bulan
Tunjangan Sekretaris Program Studi
Bulan
Total Tunjangan Pimpinan Prodi
Administrasi Penyelenggaraan Prodi
Pembangunan Gedung
Gedung A
Gedung B
Gedung C

atau
Pembangunan Tahap 1 (dilampirkan gambar dan RAB)
Pembangunan Tahap 2 (dilampirkan gambar dan RAB)
Total Biaya Pembangunan Gedung
Pembangunan/Pengadaan Sarana Prasarana
Gedung perkantoran dan ruang kuliah
Rumah dinas Dosen
Rumah Transplantasi Karang
Total Biaya Pembangunan/Pengadaan Sarana Prasarana
Perpustakaan
Pendidikan
Biaya Pendidikan
Biaya Hidup
Jumlah Dosen yang mendapat beasiswa
Pendidikan non formal (coffe morning, gathering)
Pendidikan kewirausahaan
Total Biaya Pendidikan
Pelatihan
Biaya Pelatihan
Biaya Akomodasi dan Transportasi
Jumlah Pelatihan/jumlah dosen/tenaga kependidikan
Total Biaya Pelatihan
Seminar
Biaya Seminar
Biaya Akomodasi dan Transportasi
Jumlah seminar/jumlah dosen/tenaga kependidikan
Total Biaya Seminar

PRC

Komponen Arus Kas
Jumlah Mahasiswa
Penerimaan 20X1
Penerimaan 20X2
Penerimaan 20X3
Penerimaan 20X4
<u>Penerimaan 20X5</u>

TOTAL MAHASISWA	
Tarif SPP per semester	
	Tarif SPP 20X1
	Tarif SPP 20X2
	Tarif SPP 20X3
	Tarif SPP 20X4
	Tarif SPP 20X5
Jumlah Semester	
	Mahasiswa 20X1
	Mahasiswa 20X2
	Mahasiswa 20X3
	Mahasiswa 20X4
	Mahasiswa 20X5
Penerimaan SPP	
	Mahasiswa 20X1
	Mahasiswa 20X2
	Mahasiswa 20X3
	Mahasiswa 20X4
	Mahasiswa 20X5
Total Penerimaan SPP	
Penerimaan non SPP	
	Insentif CSR lingkungan pesisir dan kesehatan masyarakat
	Bantuan dan penyertaan keluarga Ponpes MBI MF
Total Penerimaan Prodi Non SPP	
Total Seluruh Penerimaan Prodi	
Gaji dan Tunjangan Dosen Tetap	
	Jumlah Dosen Tetap
	Gaji Dosen Tetap
	Jumlah Bulan
	Tunjangan Dosen Tetap
	Jumlah Bulan
Total Gaji Dosen Tetap	
Total Tunjangan Dosen Tetap	
Honorarium Mengajar dan Tunjangan Transportasi	
	Jumlah SKS yang diselenggarakan
	Jumlah SKS yang dialokasikan ke Dosen Tidak Tetap
	Jumlah Pertemuan per SKS
	Total Pertemuan
	Honor Per Pertemuan
Total Honorarium	
	Tunjangan Transportasi per Pertemuan
Total Tunjangan Transportasi	

Honorarium Membimbing Karya Akhir
Jumlah Karya Akhir
Honor Bimbingan karya Akhir
Total Honorarium Membimbing Karya Akhir
Honorarium Menguji
Jumlah Ujian
Jumlah Penguji per ujian
Honor Menguji
Total Honorarium Menguji
Gaji Tenaga Kependidikan
Jumlah Tenaga Kependidikan
Gaji Tenaga Kependidikan
Jumlah Bulan Gaji
Total Gaji Kependidikan
Tunjangan Tenaga Kependidikan
Jumlah Bulan Tunjangan
Total Tunjangan Tenaga Kependidikan
Tunjangan Jabatan Kepala Lab
Jumlah Lab
Tunjangan Jabatan Kepala Lab
Total Tunjangan Jabatan Kepala Lab
Tunjangan Jabatan Kepala Bagian Administrasi
Jumlah Bagian Administrasi
Tunjangan Jabatan Kepala Bagian Administrasi
Total Tunjangan Jabatan Kepala Bagian Administrasi
Biaya Bahan Lab
Biaya Bahan Lab Per Mahasiswa
Jumlah Kelas Lab
Jumlah Mahasiswa per Kelas Lab
Total Biaya Bahan Lab
Biaya Bahan Ajar
Biaya Bahan Ajar per mata kuliah
Jumlah mata kuliah yang diselenggarakan dalam satu tahun
Total Biaya Bahan Ajar
ATK untuk kelas dan Lab
ATK per kelas dan Lab
Jumlah Kelas dan Lab
Total ATK untuk kelas dan lab
Biaya Operasional Lainnya

Estimasi Biaya Listrik per tahun atau Biaya Listrik tahun sebelu
Asumsi Kenaikan
Biaya Listrik
Estimasi Biaya Solar per tahun atau Biaya Solar tahun sebelun
Asumsi Kenaikan
Biaya Solar
Estimasi Biaya Telpon per tahun atau Biaya Telpon tahun seba
Asumsi Kenaikan
Biaya Telepon
Estimasi Biaya Air per tahun atau Biaya Air tahun sebelumnya
Asumsi Kenaikan
Biaya Air
Estimasi Biaya Internet per tahun atau Biaya Internet tahun se
Asumsi Kenaikan
Biaya Internet
Total Biaya Listrik, Telepon, Solar, Air dan Internet
Biaya Pemeliharaan Gedung dan Sarana Prasarana
Pendanaan Penelitian
Alokasi dana per penelitian
Jumlah Penelitian
Total Pendanaan Penelitian
Biaya Manajemen Penelitian
Biaya Peningkatan Kapasitas Penelitian
Insentif Publikasi Ilmiah atau HKI
Insentif per Publikasi Ilmiah/HKI
Target Jumlah Publikasi Ilmiah/HKI
Total Insentif Publikasi Ilmiah
Pendanaan Pengabdian Masyarakat
Alokasi dana per kegiatan pengabdian masyarakat
Jumlah Kegiatan Pengabdian Masyarakat
Total Pendanaan Pengabdian Masyarakat
Biaya Manajemen Pengabdian Masyarakat
Biaya Peningkatan Kapasitas Pengabdian Masyarakat
Tunjangan Pimpinan Prodi
Tunjangan Ketua Program Studi
Bulan
Tunjangan Sekretaris Program Studi
Bulan

Total Tunjangan Pimpinan Prodi
Administrasi Penyelenggaraan Prodi
Pembangunan Gedung
Gedung A
Gedung B
Gedung C
atau
Pembangunan Tahap 1 (dilampirkan gambar dan RAB)
Pembangunan Tahap 2 (dilampirkan gambar dan RAB)
Total Biaya Pembangunan Gedung
Pembangunan/Pengadaan Sarana Prasarana
Gedung perkantoran dan ruang kuliah
Rumah dinas Dosen
Rumah sanitasi lingkungan pesisir dan masyarakat
Total Biaya Pembangunan/Pengadaan Sarana Prasarana
Perpustakaan
Pendidikan
Biaya Pendidikan
Biaya Hidup
Jumlah Dosen yang mendapat beasiswa
Total Biaya Pendidikan
Pelatihan
Biaya Pelatihan
Biaya Akomodasi dan Transportasi
Jumlah Pelatihan/jumlah dosen/tenaga kependidikan
Pendidikan non formal (coffe morning, gathering)
Pendidikan kewirausahaan
Total Biaya Pelatihan
Seminar
Biaya Seminar
Biaya Akomodasi dan Transportasi
Jumlah seminar/jumlah dosen/tenaga kependidikan
Total Biaya Seminar

PROYEKSI ARUS KAS PRODI A 'AGRIBISNIS'

Rumus Perhitungan	TS	TS+1
	50	50
		50
	50	100
	2,400,000	
		2,400,000
	2	
		4
Jumlah Mahasiswa*Tarif SPP*Jumlah Semester	240,000,000	
Jumlah Mahasiswa*Tarif SPP*Jumlah Semester		960,000,000
Jumlah Mahasiswa*Tarif SPP*Jumlah Semester		
Jumlah Mahasiswa*Tarif SPP*Jumlah Semester		
Jumlah Mahasiswa*Tarif SPP*Jumlah Semester		
	240,000,000	960,000,000
	100,000,000	200,000,000
	-	50,000,000
	-	50,000,000
	100,000,000	300,000,000
	340,000,000	1,260,000,000
	5	5
	3,000,000	3,000,000
	12	12
	500,000	500,000
	12	12
Jumlah Dosen Tetap*Gaji Dosen Tetap*Jumlah Bulan	180,000,000	180,000,000

Jumlah Dosen Tetap*Tunjangan Dosen Tetap*Jumlah B	30,000,000	30,000,000
22=20=20=21=18=18=19=6	42	83
	6	6
	16	16
Jumlah SKS yang dialokasikan*jumlah pertemuan per S	768	1,424
	25,000	25,000
Total Pertemuan*honor per pertemuan	19,200,000	35,600,000
	25,000	25,000
Total Pertemuan*tunjangan transportasi per pertemua	19,200,000	35,600,000
	-	-
	-	-
Jumlah karya akhir*honor bimbingan karya akhir	-	-
	-	-
	-	-
	-	-
Jumlah ujian*jumlah penguji per ujian*honor penguji	-	-
	1	2
	1,800,000	1,800,000
	12	12
Jumlah tenaga kependidikan*gaji * jumlah bulan	21,600,000	43,200,000
	250,000	250,000
	12	12
Jumlah tenaga kependidikan*tunjangan * jumlah bulan	3,000,000	6,000,000
	1	1
	250,000	250,000
Jumlah Lab*tunjangan jabatan kepala Lab	250,000	250,000
	1	1
	150,000	150,000
Jumlah Bagian*Tunjangan Jabatan Kepala Bagian	150,000	150,000
	50,000	50,000
	3	3
	30	30
Biaya bahan lab per mahasiswa*jumlah kelas lab*	4,500,000	4,500,000
jumlah mahasiswa per kelas lab		

	600,000	600,000
	8	23
Jumlah bahan ajar per mata kuliah*jumlah mata kuliah	4,800,000	13,800,000
	500,000	500,000
	1	2
ATK per kelas dan Lab * Jumlah Kelas dan Lab	500,000	1,000,000
Jumlahnya	6,000,000	6,000,000
%	1.0	1.0
Estimasi Biaya Listrik*asumsi kenaikan	6,000,000	6,000,000
(sebelumnya*)	-	-
%	1.0	1.0
Estimasi Biaya Solar*asumsi kenaikan	-	-
(sebelumnya)	6,000,000	6,000,000
%	1	1
Estimasi Biaya Telepon*asumsi kenaikan	6,000,000	6,000,000
(sebelumnya)	-	-
%	1	1
Estimasi Biaya Air*asumsi kenaikan	-	-
(sebelumnya)	8,400,000	8,400,000
%	1	1
Estimasi Biaya Internet*asumsi kenaikan	8,400,000	8,400,000
Biaya Listrik + Biaya Telpon + Biaya Internet	20,400,000	20,400,000
Estimasi Biaya Pemeliharaan*asumsi kenaikan	10,000,000	10,000,000
	3,000,000	3,000,000
	5	5
Dana per penelitian*jumlah penelitian	15,000,000	15,000,000
Estimasi (alokasi) Biaya Manajemen Penelitian	3,000,000	4,000,000
Alokasi biaya peningkatan kapasitas penelitian	10,000,000	10,000,000
	2,000,000	2,000,000
	5	5
Insetif per publikasi ilmiah/HKI*target publikasi/HKI	10,000,000	10,000,000
	2,000,000	2,000,000
	5	5

Dana per kegiatan pengabdian masyarakat*kegiatan	10,000,000	10,000,000
pengabdian masyarakat		
Estimasi (alokasi) Biaya Manajemen Pengabdian masya	3,000,000	4,000,000
okasi biaya peningkatan kapasitas pengabdian masyara	3,000,000	3,000,000
	250,000	250,000
	12	12
	150,000	150,000
	12	12
Tunjangan * bulan	4,800,000	4,800,000
Estimasi (alokasi) Biaya Administrasi Penyelenggaraan	5,000,000	5,000,000
Berdasarkan gambar, IMB, dan RAB		
Berdasarkan gambar, IMB, dan RAB		
Berdasarkan gambar, IMB, dan RAB		
Berdasarkan gambar, IMB, jadwal pembangunan dan RAB		
Berdasarkan gambar, IMB, jadwal pembangunan dan RAB		
	-	-
Dilampirkan penawaran dari rekanan/kontraktor	-	-
Dilampirkan penawaran dari rekanan/kontraktor	-	-
Dilampirkan penawaran dari rekanan/kontraktor	-	-
	-	-
Jika belum memiliki buku perpustakaan, pada tahun pe	50,000,000	20,000,000
	-	50,000,000
	-	-
	-	2
	6,000,000	6,000,000
	6,000,000	6,000,000
(Biaya pendidikan+biaya hidup)*jumlah dosen yang me	12,000,000	112,000,000
	2,500,000	2,500,000
	1,000,000	1,000,000
	5	5
(biaya pelatihan + biaya akomodasi dan transportasi)*j	17,500,000	17,500,000

	2,500,000	2,500,000
	2,500,000	2,500,000
	7	8
(biaya seminar + biaya akomodasi dan transportasi)*ju	35,000,000	40,000,000

OYEKSI ARUS KAS PRODI B 'ILMU PERIKANAN'

Rumus Perhitungan	TS	TS+1
	50	50
		50
	50	100
	2,400,000	
		2,400,000
	2	
		4
Jumlah Mahasiswa*Tarif SPP*Jumlah Semester	240,000,000	
Jumlah Mahasiswa*Tarif SPP*Jumlah Semester		960,000,000
Jumlah Mahasiswa*Tarif SPP*Jumlah Semester		
Jumlah Mahasiswa*Tarif SPP*Jumlah Semester		
Jumlah Mahasiswa*Tarif SPP*Jumlah Semester		
	240,000,000	960,000,000
	250,000,000	500,000,000
	-	25,000,000
	-	25,000,000
	50,000,000	50,000,000

	300,000,000	600,000,000
	540,000,000	1,560,000,000
	5	5
	3,000,000	3,000,000
	12	12
	500,000	500,000
	12	12
Jumlah Dosen Tetap*Gaji Dosen Tetap*Jumlah Bulan	180,000,000	180,000,000
Jumlah Dosen Tetap*Tunjangan Dosen Tetap*Jumlah B	30,000,000	30,000,000
22=20=20=21=18=18=19=6	42	83
	6	6
	16	16
Jumlah SKS yang dialokasikan*jumlah pertemuan per S	672	1,328
	25,000	25,000
Total Pertemuan*honor per pertemuan	16,800,000	33,200,000
	25,000	25,000
Total Pertemuan*tunjangan transportasi per pertemua	16,800,000	33,200,000
	-	-
	-	-
Jumlah karya akhir*honor bimbingan karya akhir	-	-
	-	-
	-	-
	-	-
Jumlah ujian*jumlah penguji per ujian*honor penguji	-	-
	1	2
	1,800,000	1,800,000
	12	12
Jumlah tenaga kependidikan*gaji * jumlah bulan	21,600,000	43,200,000
	250,000	250,000
	12	12
Jumlah tenaga kependidikan*tunjangan * jumlah bulan	3,000,000	6,000,000
	1	1
	250,000	250,000
Jumlah Lab*tunjangan jabatan kepala Lab	250,000	250,000

	1	1
	150,000	150,000
Jumlah Bagian*Tunjangan Jabatan Kepala Bagian	150,000	150,000
	50,000	50,000
	3	3
	30	30
Biaya bahan lab per mahasiswa*jumlah kelas lab*	4,500,000	4,500,000
jumlah mahasiswa per kelas lab		
	600,000	600,000
	8	23
Jumlah bahan ajar per mata kuliah*jumlah mata kuliah	4,800,000	13,800,000
	500,000	500,000
	1	2
ATK per kelas dan Lab * Jumlah Kelas dan Lab	500,000	1,000,000
jumlahnya	6,000,000	6,000,000
%	1.0	1.0
Estimasi Biaya Listrik*asumsi kenaikan	6,000,000	6,000,000
jumlahnya*)	-	-
%	1.0	1.0
Estimasi Biaya Solar*asumsi kenaikan	-	-
jumlahnya	6,000,000	6,000,000
%	1	1
Estimasi Biaya Telepon*asumsi kenaikan	6,000,000	6,000,000
	-	-
%	1	1
Estimasi Biaya Air*asumsi kenaikan	-	-
jumlahnya	8,400,000	8,400,000
%	1	1
Estimasi Biaya Internet*asumsi kenaikan	8,400,000	8,400,000
Biaya Listrik + Biaya Telpon + Biaya Internet	20,400,000	20,400,000
Estimasi Biaya Pemeliharaan*asumsi kenaikan	10,000,000	10,000,000
	3,000,000	3,000,000
	5	5
Dana per penelitian*jumlah penelitian	15,000,000	15,000,000
Estimasi (alokasi) Biaya Manajemen Penelitian	3,000,000	4,000,000

Alokasi biaya peningkatan kapasitas penelitian	10,000,000	10,000,000
	2,000,000	2,000,000
	5	5
Insetif per publikasi ilmiah/HKI*target publikasi/HKI	10,000,000	10,000,000
	2,000,000	2,000,000
	5	5
Dana per kegiatan pengabdian masyarakat*kegiatan pengabdian masyarakat	10,000,000	10,000,000
Estimasi (alokasi) Biaya Manajemen Pengabdian masyarakat	3,000,000	4,000,000
Alokasi biaya peningkatan kapasitas pengabdian masyarakat	3,000,000	3,000,000
	250,000	250,000
	12	12
	150,000	150,000
	12	12
Tunjangan * bulan	4,800,000	4,800,000
Estimasi (alokasi) Biaya Administrasi Penyelenggaraan	5,000,000	5,000,000
Berdasarkan gambar, IMB, dan RAB	-	-
Berdasarkan gambar, IMB, dan RAB	-	-
Berdasarkan gambar, IMB, dan RAB	-	-
Berdasarkan gambar, IMB, jadwal pembangunan dan RAB	-	-
Berdasarkan gambar, IMB, jadwal pembangunan dan RAB	-	-
	-	-
Dilampirkan penawaran dari rekanan/kontraktor	-	-
Dilampirkan penawaran dari rekanan/kontraktor	-	-
	-	150,000,000
	500,000,000	-
	-	-
	500,000,000	150,000,000
Jika belum memiliki buku perpustakaan, pada tahun pe	50,000,000	20,000,000
dilampirkan daftar judul buku, jumlah per judul, harga, nilai pembelian per judul (jumlah * harga)		
Untuk tahun selanjutnya dialokasikan secara wajar		

	-	50,000,000
	-	-
	-	2
	6,000,000	6,000,000
	6,000,000	6,000,000
(Biaya pendidikan+biaya hidup)*jumlah dosen yang mendapat beasiswa	12,000,000	112,000,000
	2,500,000	2,500,000
	1,000,000	1,000,000
	5	5
(biaya pelatihan + biaya akomodasi dan transportasi)*j dosen/tenaga kependidikan yang ditugaskan	17,500,000	17,500,000
	2,500,000	2,500,000
	2,500,000	2,500,000
	7	8
(biaya seminar + biaya akomodasi dan transportasi)* jumlah dosen/tenaga kependidikan yang ditugaskan	35,000,000	40,000,000

I ARUS KAS PRODI C 'TEKNOLOGI HASIL PERTANIAI

Rumus Perhitungan	20X1	20X2
	-	
		50
	0	50
	-	
		2,400,000
	-	
		2

Jumlah Mahasiswa*Tarif SPP*Jumlah Semester	-	-
Jumlah Mahasiswa*Tarif SPP*Jumlah Semester		240,000,000
Jumlah Mahasiswa*Tarif SPP*Jumlah Semester		
Jumlah Mahasiswa*Tarif SPP*Jumlah Semester		
Jumlah Mahasiswa*Tarif SPP*Jumlah Semester		
	-	240,000,000
	-	25,000,000
	-	15,000,000
	-	15,000,000
	-	10,000,000
	-	20,000,000
	-	50,000,000
	-	135,000,000
	-	375,000,000
	-	5
	-	3,000,000
	-	12
	-	500,000
	-	12
Jumlah Dosen Tetap*Gaji Dosen Tetap*Jumlah Bulan	-	180,000,000
Jumlah Dosen Tetap*Tunjangan Dosen Tetap*Jumlah B	-	30,000,000
22=20=20=21=18=18=19=6	-	42
	-	6
	-	16
Jumlah SKS yang dialokasikan*jumlah pertemuan per S	-	672
	-	25,000
Total Pertemuan*honor per pertemuan	-	16,800,000
	-	25,000
Total Pertemuan*tunjangan transportasi per pertemua	-	16,800,000
	-	-
	-	-
Jumlah karya akhir*honor bimbingan karya akhir	-	-
	-	-
	-	-
	-	-
Jumlah ujian*jumlah penguji per ujian*honor penguji	-	-

	-	1
	-	1,800,000
	-	12
Jumlah tenaga kependidikan* gaji * jumlah bulan	-	21,600,000
	-	250,000
	-	12
Jumlah tenaga kependidikan* tunjangan * jumlah bulan	-	3,000,000
	-	2
	-	1,500,000
Jumlah Lab* tunjangan jabatan kepala Lab	-	3,000,000
	-	1
	-	1,500,000
Jumlah Bagian* Tunjangan Jabatan Kepala Bagian	-	1,500,000
	-	50,000
	-	3
	-	30
Biaya bahan lab per mahasiswa* jumlah kelas lab* jumlah mahasiswa per kelas lab	-	4,500,000
	-	1,000,000
	-	23
Jumlah bahan ajar per mata kuliah* jumlah mata kuliah	-	23,000,000
	-	500,000
	-	2
ATK per kelas dan Lab * Jumlah Kelas dan Lab	-	1,000,000
Jumlahnya	-	6,000,000
%	-	1.0
Estimasi Biaya Listrik* asumsi kenaikan nya*)	-	6,000,000
%	-	-
%	-	1.0
Estimasi Biaya Solar* asumsi kenaikan	-	-
Jumlahnya	-	6,000,000
%	-	1
Estimasi Biaya Telepon* asumsi kenaikan	-	6,000,000
	-	-
%	-	1

Estimasi Biaya Air*asumsi kenaikan	-	-
sebelumnya	-	8,400,000
%	-	1
Estimasi Biaya Internet*asumsi kenaikan	-	8,400,000
Biaya Listrik + Biaya Telpon + Biaya Internet	-	20,400,000
Estimasi Biaya Pemeliharaan*asumsi kenaikan	-	-
	-	3,000,000
	-	5
Dana per penelitian*jumlah penelitian	-	15,000,000
Estimasi (alokasi) Biaya Manajemen Penelitian	-	10,000,000
Alokasi biaya peningkatan kapasitas penelitian	-	10,000,000
	-	2,000,000
	-	5
Insetif per publikasi ilmiah/HKI*target publikasi/HKI	-	10,000,000
	-	2,000,000
	-	5
Dana per kegiatan pengabdian masyarakat*kegiatan pengabdian masyarakat	-	10,000,000
Estimasi (alokasi) Biaya Manajemen Pengabdian masyarakat	-	3,000,000
Alokasi biaya peningkatan kapasitas pengabdian masyarakat	-	3,000,000
	-	250,000
	-	12
	-	150,000
	-	12
Tunjangan * bulan	-	3,000,000
Estimasi (alokasi) Biaya Administrasi Penyelenggaraan	-	3,000,000
Berdasarkan gambar, IMB, dan RAB		
Berdasarkan gambar, IMB, dan RAB		
Berdasarkan gambar, IMB, dan RAB		
Berdasarkan gambar, IMB, jadwal pembangunan dan RAB		
Berdasarkan gambar, IMB, jadwal pembangunan dan RAB		

	-	-
Dilampirkan penawaran dari rekanan/kontraktor	-	-
Dilampirkan penawaran dari rekanan/kontraktor	-	-
Dilampirkan penawaran dari rekanan/kontraktor	-	-
	-	-
	-	-
Jika belum memiliki buku perpustakaan, pada tahun pe	-	50,000,000
Untuk tahun selanjutnya dialokasikan secara wajar		
	-	-
	-	-
	-	-
	-	6,000,000
	-	3,000,000
(Biaya pendidikan+biaya hidup)*jumlah dosen yang	-	9,000,000
mendapat beasiswa		
	-	2,500,000
	-	1,000,000
	-	5
(biaya pelatihan + biaya akomodasi dan transportasi)*j	-	17,500,000
dosen/tenaga kependidikan yang ditugaskan		
	-	2,500,000
	-	2,500,000
	-	5
(biaya seminar + biaya akomodasi dan transportasi)*	-	25,000,000
jumlah dosen/tenaga kependidikan yang ditugaskan		

ROYEKSI ARUS KAS PRODI D 'ILMU TERNAK'

Rumus Perhitungan	20X1	20X2
		50
	0	50

		2,400,000
		2
Jumlah Mahasiswa*Tarif SPP*Jumlah Semester	-	-
Jumlah Mahasiswa*Tarif SPP*Jumlah Semester		240,000,000
Jumlah Mahasiswa*Tarif SPP*Jumlah Semester		
Jumlah Mahasiswa*Tarif SPP*Jumlah Semester		
Jumlah Mahasiswa*Tarif SPP*Jumlah Semester		
	-	240,000,000
	-	25,000,000
	-	25,000,000
	-	-
	-	-
	-	50,000,000
	-	290,000,000
	-	5
	-	3,000,000
	-	12
	-	500,000
	-	12
Jumlah Dosen Tetap*Gaji Dosen Tetap*Jumlah Bulan	-	180,000,000
Jumlah Dosen Tetap*Tunjangan Dosen Tetap*Jumlah B	-	30,000,000
22=20=20=21=18=18=19=6	-	42
	-	6
	-	16
Jumlah SKS yang dialokasikan*jumlah pertemuan per S	-	672
	-	25,000
Total Pertemuan*honor per pertemuan	-	16,800,000
	-	25,000
Total Pertemuan*tunjangan transportasi per pertemua	-	16,800,000

	-	-
	-	-
Jumlah karya akhir*honor bimbingan karya akhir	-	-
	-	-
	-	-
	-	-
Jumlah ujian*jumlah penguji per ujian*honor penguji	-	-
	-	1
	-	1,800,000
	-	12
Jumlah tenaga kependidikan*gaji * jumlah bulan	-	21,600,000
	-	250,000
	-	12
Jumlah tenaga kependidikan*tunjangan * jumlah bulan	-	3,000,000
	-	1
	-	250,000
Jumlah Lab*tunjangan jabatan kepala Lab	-	250,000
	-	1
	-	150,000
Jumlah Bagian*Tunjangan Jabatan Kepala Bagian	-	150,000
	-	50,000
	-	2
	-	30
Biaya bahan lab per mahasiswa*jumlah kelas lab*	-	3,000,000
jumlah mahasiswa per kelas lab		
	-	1,000,000
	-	23
Jumlah bahan ajar per mata kuliah*jumlah mata kuliah	-	23,000,000
	-	500,000
	-	2
ATK per kelas dan Lab * Jumlah Kelas dan Lab	-	1,000,000

jumlahnya	-	6,000,000
%	-	1.0
Estimasi Biaya Listrik*asumsi kenaikan	-	6,000,000
jumlahnya*)	-	-
%	-	1.0
Estimasi Biaya Solar*asumsi kenaikan	-	-
jumlahnya	-	6,000,000
%	-	1
Estimasi Biaya Telepon*asumsi kenaikan	-	6,000,000
	-	-
%	-	1
Estimasi Biaya Air*asumsi kenaikan	-	-
jumlahnya	-	8,400,000
%	-	1
Estimasi Biaya Internet*asumsi kenaikan	-	8,400,000
Biaya Listrik + Biaya Telpon + Biaya Internet	-	20,400,000
Estimasi Biaya Pemeliharaan*asumsi kenaikan	-	-
	-	3,000,000
	-	5
Dana per penelitian*jumlah penelitian	-	15,000,000
Estimasi (alokasi) Biaya Manajemen Penelitian	-	10,000,000
Alokasi biaya peningkatan kapasitas penelitian	-	10,000,000
	-	2,000,000
	-	5
Insetif per publikasi ilmiah/HKI*target publikasi/HKI	-	10,000,000
	-	3,000,000
	-	5
Dana per kegiatan pengabdian masyarakat*kegiatan pengabdian masyarakat	-	15,000,000
Estimasi (alokasi) Biaya Manajemen Pengabdian masyarakat	-	3,000,000
Alokasi biaya peningkatan kapasitas pengabdian masyarakat	-	3,000,000
	-	250,000
	-	12
	-	150,000
	-	12

Tunjangan * bulan	-	3,000,000
Estimasi (alokasi) Biaya Administrasi Penyelenggaraan	-	5,000,000
Berdasarkan gambar, IMB, dan RAB		
Berdasarkan gambar, IMB, dan RAB		
Berdasarkan gambar, IMB, dan RAB		
Berdasarkan gambar, IMB, jadwal pembangunan dan RAB		
Berdasarkan gambar, IMB, jadwal pembangunan dan RAB		
	-	-
Dilampirkan penawaran dari rekanan/kontraktor	-	-
Dilampirkan penawaran dari rekanan/kontraktor	-	-
Dilampirkan penawaran dari rekanan/kontraktor	-	300,000,000
	-	300,000,000
Jika belum memiliki buku perpustakaan, pada tahun pe	-	50,000,000
dilampirkan daftar judul buku, jumlah per judul,		
	-	-
	-	-
	-	-
	-	6,000,000
	-	2,000,000
(Biaya pendidikan+biaya hidup)*jumlah dosen yang	-	8,000,000
mendapat beasiswa		
	-	2,500,000
	-	1,000,000
	-	5
(biaya pelatihan + biaya akomodasi dan transportasi)*j	-	17,500,000
dosen/tenaga kependidikan yang ditugaskan		
	-	2,500,000
	-	1,500,000
	-	5
(biaya seminar + biaya akomodasi dan transportasi)*	-	20,000,000
jumlah dosen/tenaga kependidikan yang ditugaskan		

OYEKSI ARUS KAS PRODI E 'AGROTEKNOLOGI'

Rumus Perhitungan	TS	TS+1
		50
		50
		2,400,000
		2
Jumlah Mahasiswa*Tarif SPP*Jumlah Semester	-	-
Jumlah Mahasiswa*Tarif SPP*Jumlah Semester		240,000,000
Jumlah Mahasiswa*Tarif SPP*Jumlah Semester		
Jumlah Mahasiswa*Tarif SPP*Jumlah Semester		
Jumlah Mahasiswa*Tarif SPP*Jumlah Semester		
	-	240,000,000
	-	-
	-	-
	-	25,000,000
	-	50,000,000
	-	75,000,000
	-	315,000,000
	-	5
	-	3,000,000
	-	12
	-	500,000
	-	12
Jumlah Dosen Tetap*Gaji Dosen Tetap*Jumlah Bulan	-	180,000,000
Jumlah Dosen Tetap*Tunjangan Dosen Tetap*Jumlah B	-	30,000,000

22=20=20=21=18=18=19=6	-	42
	-	6
	-	16
Jumlah SKS yang dialokasikan*jumlah pertemuan per S	-	672
	-	25,000
Total Pertemuan*honor per pertemuan	-	16,800,000
	-	25,000
Total Pertemuan*tunjangan transportasi per pertemua	-	16,800,000
	-	-
	-	-
Jumlah karya akhir*honor bimbingan karya akhir	-	-
	-	-
	-	-
	-	-
Jumlah ujian*jumlah penguji per ujian*honor penguji	-	-
	-	1
	-	1,800,000
	-	12
Jumlah tenaga kependidikan*gaji * jumlah bulan	-	21,600,000
	-	250,000
	-	12
Jumlah tenaga kependidikan*tunjangan * jumlah bulan	-	3,000,000
	-	1
	-	250,000
Jumlah Lab*tunjangan jabatan kepala Lab	-	250,000
	-	1
	-	150,000
Jumlah Bagian*Tunjangan Jabatan Kepala Bagian	-	150,000
	-	50,000
	-	1
	-	50
Biaya bahan lab per mahasiswa*jumlah kelas lab*	-	2,500,000
jumlah mahasiswa per kelas lab		

	-	100,000
	-	23
Jumlah bahan ajar per mata kuliah*jumlah mata kuliah	-	2,300,000
	-	500,000
	-	2
ATK per kelas dan Lab * Jumlah Kelas dan Lab	-	1,000,000
Jumlahnya	-	6,000,000
%	-	1.0
Estimasi Biaya Listrik*asumsi kenaikan	-	6,000,000
sebelumnya*)	-	-
%	-	-
Estimasi Biaya Solar*asumsi kenaikan	-	-
sebelumnya	-	-
%	-	-
Estimasi Biaya Telepon*asumsi kenaikan	-	-
	-	-
%	-	-
Estimasi Biaya Air*asumsi kenaikan	-	-
sebelumnya	-	8,400,000
%	-	1
Estimasi Biaya Internet*asumsi kenaikan	-	8,400,000
Biaya Listrik + Biaya Telpon + Biaya Internet	-	14,400,000
Estimasi Biaya Pemeliharaan*asumsi kenaikan	-	-
	-	3,000,000
	-	5
Dana per penelitian*jumlah penelitian	-	15,000,000
Estimasi (alokasi) Biaya Manajemen Penelitian	-	10,000,000
Alokasi biaya peningkatan kapasitas penelitian	-	10,000,000
	-	2,000,000
	-	5
Insetif per publikasi ilmiah/HKI*target publikasi/HKI	-	10,000,000
	-	3,000,000
	-	5
Dana per kegiatan pengabdian masyarakat*kegiatan	-	15,000,000

pengabdian masyarakat		
Estimasi (alokasi) Biaya Manajemen Pengabdian masya	-	3,000,000
okasi biaya peningkatan kapasitas pengabdian masyara	-	3,000,000
	-	250,000
	-	12
	-	150,000
	-	12
Tunjangan * bulan	-	3,000,000
Estimasi (alokasi) Biaya Administrasi Penyelenggaraan f	-	7,000,000
Berdasarkan gambar, IMB, dan RAB		
Berdasarkan gambar, IMB, dan RAB		
Berdasarkan gambar, IMB, dan RAB		
Berdasarkan gambar, IMB, jadwal pembangunan dan RAB		
Berdasarkan gambar, IMB, jadwal pembangunan dan RAB		
		-
Dilampirkan penawaran dari rekanan/kontraktor	-	-
Dilampirkan penawaran dari rekanan/kontraktor	-	-
Dilampirkan penawaran dari rekanan/kontraktor	-	400,000,000
Dilampirkan penawaran dari rekanan/kontraktor	-	100,000,000
	-	500,000,000
Jika belum memiliki buku perpustakaan, pada tahun pe	-	50,000,000
Untuk tahun selanjutnya dialokasikan secara wajar		
	-	-
	-	-
	-	-
	-	6,000,000
	-	3,000,000
(Biaya pendidikan+biaya hidup)*jumlah dosen yang	-	9,000,000
mendapat beasiswa		
	-	2,500,000
	-	1,000,000
	-	5
(biaya pelatihan + biaya akomodasi dan transportasi)*j	-	17,500,000
dosen/tenaga kependidikan yang ditugaskan		

	-	2,500,000
	-	1,500,000
	-	5
(biaya seminar + biaya akomodasi dan transportasi)*	-	20,000,000
jumlah dosen/tenaga kependidikan yang ditugaskan		

DIYEKSI ARUS KAS PRODI F 'ILMU KOMUNIKASI'

Rumus Perhitungan	TS	TS+1
Jumlah Mahasiswa*Tarif SPP*Jumlah Semester	-	-
Jumlah Mahasiswa*Tarif SPP*Jumlah Semester		-
Jumlah Mahasiswa*Tarif SPP*Jumlah Semester		
Jumlah Mahasiswa*Tarif SPP*Jumlah Semester		
Jumlah Mahasiswa*Tarif SPP*Jumlah Semester		
	-	-
	-	-
	-	-
	-	-

	-	-
	-	-
	-	-
	-	-
	-	-
	-	-
	-	-
Jumlah Dosen Tetap*Gaji Dosen Tetap*Jumlah Bulan	-	-
Jumlah Dosen Tetap*Tunjangan Dosen Tetap*Jumlah B	-	-
22=20=20=21=18=18=19=6	-	-
	-	-
	-	-
Jumlah SKS yang dialokasikan*jumlah pertemuan per S	-	-
	-	-
Total Pertemuan*honor per pertemuan	-	-
	-	-
Total Pertemuan*tunjangan transportasi per pertemua	-	-
	-	-
	-	-
Jumlah karya akhir*honor bimbingan karya akhir	-	-
	-	-
	-	-
	-	-
Jumlah ujian*jumlah penguji per ujian*honor penguji	-	-
	-	-
	-	-
	-	-
Jumlah tenaga kependidikan*gaji * jumlah bulan	-	-
	-	-
	-	-
Jumlah tenaga kependidikan*tunjangan * jumlah bular	-	-
	-	-
	-	-
Jumlah Lab*tunjangan jabatan kepala Lab	-	-
	-	-

	-	-
Jumlah Bagian*Tunjangan Jabatan Kepala Bagian	-	-
	-	-
	-	-
	-	-
Biaya bahan lab per mahasiswa*jumlah kelas lab*	-	-
jumlah mahasiswa per kelas lab		
	-	-
	-	-
Jumlah bahan ajar per mata kuliah*jumlah mata kuliah	-	-
	-	-
	-	-
ATK per kelas dan Lab * Jumlah Kelas dan Lab	-	-
Jumlahnya	-	-
%	-	-
Estimasi Biaya Listrik*asumsi kenaikan	-	-
nya*)	-	-
%	-	-
Estimasi Biaya Solar*asumsi kenaikan	-	-
belumnya	-	-
%	-	-
Estimasi Biaya Telepon*asumsi kenaikan	-	-
	-	-
%	-	-
Estimasi Biaya Air*asumsi kenaikan	-	-
belumnya	-	-
%	-	-
Estimasi Biaya Internet*asumsi kenaikan	-	-
Biaya Listrik + Biaya Telpon + Biaya Internet	-	-
Estimasi Biaya Pemeliharaan*asumsi kenaikan	-	-
	-	-
	-	-
Dana per penelitian*jumlah penelitian	-	-
Estimasi (alokasi) Biaya Manajemen Penelitian	-	-
Alokasi biaya peningkatan kapasitas penelitian	-	-

	-	-
	-	-
Insetif per publikasi ilmiah/HKI*target publikasi/HKI	-	-
	-	-
	-	-
Dana per kegiatan pengabdian masyarakat*kegiatan pengabdian masyarakat	-	-
Estimasi (alokasi) Biaya Manajemen Pengabdian masyarakat	-	-
okasi biaya peningkatan kapasitas pengabdian masyarakat	-	-
	-	-
	-	-
	-	-
	-	-
Tunjangan * bulan	-	-
Estimasi (alokasi) Biaya Administrasi Penyelenggaraan	-	-
Berdasarkan gambar, IMB, dan RAB		
Berdasarkan gambar, IMB, dan RAB		
Berdasarkan gambar, IMB, dan RAB		
Berdasarkan gambar, IMB, jadwal pembangunan dan RAB		
Berdasarkan gambar, IMB, jadwal pembangunan dan RAB		
	-	-
Dilampirkan penawaran dari rekanan/kontraktor	-	-
Dilampirkan penawaran dari rekanan/kontraktor	-	-
Dilampirkan penawaran dari rekanan/kontraktor	-	-
	-	-
Jika belum memiliki buku perpustakaan, pada tahun pe	-	-
dilampirkan daftar judul buku, jumlah per judul,		
	-	-
	-	-
	-	-
	-	-
	-	-

(Biaya pendidikan+biaya hidup)*jumlah dosen yang mendapat beasiswa	-	-
	-	-
	-	-
	-	-
(biaya pelatihan + biaya akomodasi dan transportasi)*j dosen/tenaga kependidikan yang ditugaskan	-	-
	-	-
	-	-
	-	-
(biaya seminar + biaya akomodasi dan transportasi)* jumlah dosen/tenaga kependidikan yang ditugaskan	-	-

ROYEKSI ARUS KAS PRODI G 'ILMU PANGAN'

Rumus Perhitungan	TS	TS+1
Jumlah Mahasiswa*Tarif SPP*Jumlah Semester	-	-
Jumlah Mahasiswa*Tarif SPP*Jumlah Semester		-
Jumlah Mahasiswa*Tarif SPP*Jumlah Semester		

Jumlah Mahasiswa*Tarif SPP*Jumlah Semester		
Jumlah Mahasiswa*Tarif SPP*Jumlah Semester		
	-	-
	-	-
	-	-
	-	-
	-	-
	-	-
	-	-
	-	-
	-	-
	-	-
	-	-
Jumlah Dosen Tetap*Gaji Dosen Tetap*Jumlah Bulan	-	-
Jumlah Dosen Tetap*Tunjangan Dosen Tetap*Jumlah B	-	-
22=20=20=21=18=18=19=6	-	-
	-	-
	-	-
Jumlah SKS yang dialokasikan*jumlah pertemuan per S	-	-
	-	-
Total Pertemuan*honor per pertemuan	-	-
	-	-
Total Pertemuan*tunjangan transportasi per pertemua	-	-
	-	-
	-	-
Jumlah karya akhir*honor bimbingan karya akhir	-	-
	-	-
	-	-
	-	-
Jumlah ujian*jumlah penguji per ujian*honor penguji	-	-
	-	-
	-	-
	-	-
Jumlah tenaga kependidikan*gaji * jumlah bulan	-	-
	-	-
	-	-

Jumlah tenaga kependidikan*tunjangan * jumlah bular	-	-
	-	-
	-	-
Jumlah Lab*tunjangan jabatan kepala Lab	-	-
	-	-
	-	-
Jumlah Bagian*Tunjangan Jabatan Kepala Bagian	-	-
	-	-
	-	-
	-	-
Biaya bahan lab per mahasiswa*jumlah kelas lab*	-	-
jumlah mahasiswa per kelas lab		
	-	-
	-	-
Jumlah bahan ajar per mata kuliah*jumlah mata kuliah	-	-
	-	-
	-	-
ATK per kelas dan Lab * Jumlah Kelas dan Lab	-	-
umnya	-	-
%	-	-
Estimasi Biaya Listrik*asumsi kenaikan	-	-
nya*)	-	-
%	-	-
Estimasi Biaya Solar*asumsi kenaikan	-	-
elumnya	-	-
%	-	-
Estimasi Biaya Telepon*asumsi kenaikan	-	-
	-	-
%	-	-
Estimasi Biaya Air*asumsi kenaikan	-	-
belumnya	-	-
%	-	-
Estimasi Biaya Internet*asumsi kenaikan	-	-
Biaya Listrik + Biaya Telpn + Biaya Internet	-	-
Estimasi Biaya Pemeliharaan*asumsi kenaikan	-	-

	-	-
	-	-
Dana per penelitian*jumlah penelitian	-	-
Estimasi (alokasi) Biaya Manajemen Penelitian	-	-
Alokasi biaya peningkatan kapasitas penelitian	-	-
	-	-
	-	-
Insetif per publikasi ilmiah/HKI*target publikasi/HKI	-	-
	-	-
	-	-
Dana per kegiatan pengabdian masyarakat*kegiatan pengabdian masyarakat	-	-
Estimasi (alokasi) Biaya Manajemen Pengabdian masyarakat	-	-
Alokasi biaya peningkatan kapasitas pengabdian masyarakat	-	-
	-	-
	-	-
	-	-
	-	-
Tunjangan * bulan	-	-
Estimasi (alokasi) Biaya Administrasi Penyelenggaraan	-	-
Berdasarkan gambar, IMB, dan RAB		
Berdasarkan gambar, IMB, dan RAB		
Berdasarkan gambar, IMB, dan RAB		
Berdasarkan gambar, IMB, jadwal pembangunan dan RAB		
Berdasarkan gambar, IMB, jadwal pembangunan dan RAB		
	-	-
Dilampirkan penawaran dari rekanan/kontraktor	-	-
Dilampirkan penawaran dari rekanan/kontraktor	-	-
	-	-
Dilampirkan penawaran dari rekanan/kontraktor	-	-

Jumlah Mahasiswa*Tarif SPP*Jumlah Semester	-	-
Jumlah Mahasiswa*Tarif SPP*Jumlah Semester		-
Jumlah Mahasiswa*Tarif SPP*Jumlah Semester		
Jumlah Mahasiswa*Tarif SPP*Jumlah Semester		
Jumlah Mahasiswa*Tarif SPP*Jumlah Semester		
	-	-
	-	-
	-	-
	-	-
	-	-
	-	-
	-	-
	-	-
	-	-
	-	-
	-	-
Jumlah Dosen Tetap*Gaji Dosen Tetap*Jumlah Bulan	-	-
Jumlah Dosen Tetap*Tunjangan Dosen Tetap*Jumlah B	-	-
22=20=20=21=18=18=19=6	-	-
	-	-
	-	-
Jumlah SKS yang dialokasikan*jumlah pertemuan per S	-	-
	-	-
Total Pertemuan*honor per pertemuan	-	-
	-	-
Total Pertemuan*tunjangan transportasi per pertemua	-	-
	-	-
	-	-
Jumlah karya akhir*honor bimbingan karya akhir	-	-
	-	-
	-	-

	-	-
Jumlah ujian*jumlah penguji per ujian*honor penguji	-	-
	-	-
	-	-
	-	-
Jumlah tenaga kependidikan*gaji * jumlah bulan	-	-
	-	-
	-	-
Jumlah tenaga kependidikan*tunjangan * jumlah bulan	-	-
	-	-
	-	-
Jumlah Lab*tunjangan jabatan kepala Lab	-	-
	-	-
	-	-
Jumlah Bagian*Tunjangan Jabatan Kepala Bagian	-	-
	-	-
	-	-
	-	-
Biaya bahan lab per mahasiswa*jumlah kelas lab* jumlah mahasiswa per kelas lab	-	-
	-	-
	-	-
Jumlah bahan ajar per mata kuliah*jumlah mata kuliah	-	-
	-	-
	-	-
ATK per kelas dan Lab * Jumlah Kelas dan Lab	-	-
Jumlahnya	-	-
%	-	-
Estimasi Biaya Listrik*asumsi kenaikan jumlahnya*)	-	-
%	-	-
Estimasi Biaya Solar*asumsi kenaikan jumlahnya	-	-
%	-	-

Estimasi Biaya Telepon*asumsi kenaikan	-	-
	-	-
%	-	-
Estimasi Biaya Air*asumsi kenaikan	-	-
sebelumnya	-	-
%	-	-
Estimasi Biaya Internet*asumsi kenaikan	-	-
Biaya Listrik + Biaya Telpn + Biaya Internet	-	-
Estimasi Biaya Pemeliharaan*asumsi kenaikan	-	-
	-	-
	-	-
Dana per penelitian*jumlah penelitian	-	-
Estimasi (alokasi) Biaya Manajemen Penelitian	-	-
Alokasi biaya peningkatan kapasitas penelitian	-	-
	-	-
	-	-
Insetif per publikasi ilmiah/HKI*target publikasi/HKI	-	-
	-	-
	-	-
Dana per kegiatan pengabdian masyarakat*kegiatan pengabdian masyarakat	-	-
Estimasi (alokasi) Biaya Manajemen Pengabdian masyarakat	-	-
Alokasi biaya peningkatan kapasitas pengabdian masyarakat	-	-
	-	-
	-	-
	-	-
	-	-
Tunjangan * bulan	-	-
Estimasi (alokasi) Biaya Administrasi Penyelenggaraan	-	-
Berdasarkan gambar, IMB, dan RAB		
Berdasarkan gambar, IMB, dan RAB		
Berdasarkan gambar, IMB, dan RAB		

	-	-
	-	-
Jumlah karya akhir*honor bimbingan karya akhir	-	-
	-	-
	-	-
	-	-
Jumlah ujian*jumlah penguji per ujian*honor penguji	-	-
	-	-
	-	-
	-	-
Jumlah tenaga kependidikan*gaji * jumlah bulan	-	-
	-	-
	-	-
Jumlah tenaga kependidikan*tunjangan * jumlah bulan	-	-
	-	-
	-	-
Jumlah Lab*tunjangan jabatan kepala Lab	-	-
	-	-
	-	-
Jumlah Bagian*Tunjangan Jabatan Kepala Bagian	-	-
	-	-
	-	-
	-	-
Biaya bahan lab per mahasiswa*jumlah kelas lab*	-	-
jumlah mahasiswa per kelas lab		
	-	-
	-	-
Jumlah bahan ajar per mata kuliah*jumlah mata kuliah	-	-
	-	-
	-	-
ATK per kelas dan Lab * Jumlah Kelas dan Lab	-	-

Jumlahnya	-	-
%	-	-
Estimasi Biaya Listrik*asumsi kenaikan	-	-
Jumlahnya*)	-	-
%	-	-
Estimasi Biaya Solar*asumsi kenaikan	-	-
Jumlahnya	-	-
%	-	-
Estimasi Biaya Telepon*asumsi kenaikan	-	-
Jumlahnya	-	-
%	-	-
Estimasi Biaya Air*asumsi kenaikan	-	-
Jumlahnya	-	-
%	-	-
Estimasi Biaya Internet*asumsi kenaikan	-	-
Biaya Listrik + Biaya Telpn + Biaya Internet	-	-
Jumlahnya	-	-
Estimasi Biaya Pemeliharaan*asumsi kenaikan	-	-
Jumlahnya	-	-
%	-	-
Dana per penelitian*jumlah penelitian	-	-
Jumlahnya	-	-
Estimasi (alokasi) Biaya Manajemen Penelitian	-	-
Jumlahnya	-	-
Alokasi biaya peningkatan kapasitas penelitian	-	-
Jumlahnya	-	-
%	-	-
Insetif per publikasi ilmiah/HKI*target publikasi/HKI	-	-
Jumlahnya	-	-
%	-	-
Dana per kegiatan pengabdian masyarakat*kegiatan pengabdian masyarakat	-	-
Estimasi (alokasi) Biaya Manajemen Pengabdian masyarakat	-	-
Jumlahnya	-	-
Alokasi biaya peningkatan kapasitas pengabdian masyarakat	-	-
Jumlahnya	-	-
%	-	-
Jumlahnya	-	-
%	-	-
Jumlahnya	-	-
%	-	-

Tunjangan * bulan	-	-
Estimasi (alokasi) Biaya Administrasi Penyelenggaraan	-	-
Berdasarkan gambar, IMB, dan RAB		
Berdasarkan gambar, IMB, dan RAB		
Berdasarkan gambar, IMB, dan RAB		
Berdasarkan gambar, IMB, jadwal pembangunan dan RAB		
Berdasarkan gambar, IMB, jadwal pembangunan dan RAB		
	-	-
Dilampirkan penawaran dari rekanan/kontraktor	-	-
Dilampirkan penawaran dari rekanan/kontraktor	-	-
Dilampirkan penawaran dari rekanan/kontraktor	-	-
	-	-
Jika belum memiliki buku perpustakaan, pada tahun pe	-	-
Untuk tahun selanjutnya dialokasikan secara wajar		
	-	-
	-	-
	-	-
(Biaya pendidikan+biaya hidup)*jumlah dosen yang	-	-
mendapat beasiswa		
	-	-
	-	-
	-	-
	-	-
	-	-
(Biaya pendidikan+biaya hidup)*jumlah dosen yang	-	-
dosen/tenaga kependidikan yang ditugaskan		
	-	-
	-	-
	-	-
(biaya seminar + biaya akomodasi dan transportasi)*	-	-
jumlah dosen/tenaga kependidikan yang ditugaskan		

TS+2	TS+3	TS+4
50	50	
50	50	50
50	50	50
	50	50
		50
150	200	200
2,400,000		
	2,400,000	
		2,400,000
6		
	8	
		8
2,160,000,000		
	3,840,000,000	
		3,840,000,000
2,160,000,000	3,840,000,000	3,840,000,000
300,000,000	400,000,000	500,000,000
50,000,000	100,000,000	100,000,000
50,000,000	50,000,000	50,000,000
400,000,000	550,000,000	650,000,000
2,560,000,000	4,390,000,000	4,490,000,000
6	6	7
3,000,000	3,000,000	3,000,000
12	12	12
500,000	500,000	500,000
12	12	12
216,000,000	216,000,000	252,000,000

bisnis paska panen dan setor

250	350	450
	100	100
22		
20		
20		
21		
18		
18		
19		
6		
144		

36,000,000	36,000,000	42,000,000
119	144	144
6	6	6
16	16	16
2,000	2,400	2,400
25,000	25,000	25,000
50,000,000	60,000,000	60,000,000
25,000	25,000	25,000
50,000,000	60,000,000	60,000,000
-	30	30
-	400,000	400,000
-	12,000,000	12,000,000
-	50	50
-	4	4
-	150,000	150,000
-	30,000,000	30,000,000
2	2	2
1,800,000	1,800,000	1,800,000
12	12	12
43,200,000	43,200,000	43,200,000
250,000	250,000	250,000
12	12	12
6,000,000	6,000,000	6,000,000
2	2	2
250,000	250,000	250,000
500,000	500,000	500,000
1	1	1
150,000	150,000	150,000
150,000	150,000	150,000
50,000	50,000	50,000
3	3	3
30	30	30
4,500,000	4,500,000	4,500,000

600,000	800,000	800,000
38	52	52
22,800,000	41,600,000	41,600,000
500,000	500,000	500,000
3	4	4
1,500,000	2,000,000	2,000,000
6,000,000	6,000,000	6,000,000
1.0	1.0	1.0
6,000,000	6,000,000	6,000,000
-	-	-
1.0	1.0	1.0
-	-	-
6,000,000	6,000,000	6,000,000
1	1	1
6,000,000	6,000,000	6,000,000
-	-	-
1	1	1
-	-	-
8,400,000	8,400,000	8,400,000
1	1	1
8,400,000	8,400,000	8,400,000
20,400,000	20,400,000	20,400,000
10,000,000	10,000,000	10,000,000
3,000,000	3,000,000	3,000,000
6	6	7
18,000,000	18,000,000	21,000,000
5,000,000	8,000,000	8,000,000
15,000,000	15,000,000	20,000,000
2,000,000	3,000,000	3,000,000
6	6	7
12,000,000	18,000,000	21,000,000
2,000,000	2,000,000	2,000,000
6	6	7

12,000,000	12,000,000	14,000,000
5,000,000	8,000,000	8,000,000
3,000,000	3,000,000	3,000,000
250,000	250,000	250,000
12	12	12
150,000	150,000	150,000
12	12	12
4,800,000	4,800,000	4,800,000
5,000,000	5,000,000	5,000,000
-	-	-
-	-	-
-	-	-
-	-	-
-	-	-
20,000,000	20,000,000	20,000,000
-	60,000,000	-
-	-	-
-	2	-
6,000,000	6,000,000	6,000,000
6,000,000	6,000,000	6,000,000
12,000,000	132,000,000	12,000,000
2,500,000	5,000,000	5,000,000
1,000,000	3,000,000	3,000,000
6	6	7
21,000,000	48,000,000	56,000,000

2,500,000	5,000,000	5,000,000
2,500,000	5,000,000	5,000,000
8	8	11
40,000,000	80,000,000	110,000,000

TS+2	TS+3	TS+4
50	50	
50	50	50
50	50	50
	50	50
		50
150	200	200
2,400,000		
	2,400,000	
		2,400,000
6		
	8	
		8
2,160,000,000		
	3,840,000,000	
		3,840,000,000
2,160,000,000	3,840,000,000	3,840,000,000
800,000,000	1,200,000,000	1,500,000,000
50,000,000	75,000,000	100,000,000
50,000,000	75,000,000	100,000,000
50,000,000	50,000,000	50,000,000

950,000,000	1,400,000,000	1,750,000,000
3,110,000,000	5,240,000,000	5,590,000,000
6	6	7
3,000,000	3,000,000	3,000,000
12	12	12
500,000	500,000	500,000
12	12	12
216,000,000	216,000,000	252,000,000
36,000,000	36,000,000	42,000,000
119	144	144
6	6	6
16	16	16
1,904	2,304	2,304
25,000	25,000	25,000
47,600,000	57,600,000	57,600,000
25,000	25,000	25,000
47,600,000	57,600,000	57,600,000
-	30	30
-	400,000	400,000
-	12,000,000	12,000,000
-	30	30
-	4	4
-	150,000	150,000
-	18,000,000	18,000,000
2	2	2
1,800,000	1,800,000	1,800,000
12	12	12
43,200,000	43,200,000	43,200,000
250,000	250,000	250,000
12	12	12
6,000,000	6,000,000	6,000,000
2	2	2
250,000	250,000	250,000
500,000	500,000	500,000

1	1	1
150,000	150,000	150,000
150,000	150,000	150,000
50,000	50,000	50,000
3	3	3
30	30	30
4,500,000	4,500,000	4,500,000
600,000	800,000	800,000
38	52	52
22,800,000	41,600,000	41,600,000
500,000	500,000	500,000
3	4	4
1,500,000	2,000,000	2,000,000
6,000,000	6,000,000	6,000,000
1.0	1.0	1.0
6,000,000	6,000,000	6,000,000
-	-	-
1.0	1.0	1.0
-	-	-
6,000,000	6,000,000	6,000,000
1	1	1
6,000,000	6,000,000	6,000,000
-	-	-
1	1	1
-	-	-
8,400,000	8,400,000	8,400,000
1	1	1
8,400,000	8,400,000	8,400,000
20,400,000	20,400,000	20,400,000
10,000,000	10,000,000	10,000,000
3,000,000	3,000,000	3,000,000
6	6	7
18,000,000	18,000,000	21,000,000
5,000,000	8,000,000	8,000,000

15,000,000	15,000,000	20,000,000
2,000,000	3,000,000	3,000,000
6	6	7
12,000,000	18,000,000	21,000,000
2,000,000	2,000,000	2,000,000
6	6	7
12,000,000	12,000,000	14,000,000
5,000,000	8,000,000	8,000,000
3,000,000	3,000,000	3,000,000
250,000	250,000	250,000
12	12	12
150,000	150,000	150,000
12	12	12
4,800,000	4,800,000	4,800,000
5,000,000	5,000,000	5,000,000
-	-	-
-	-	-
-	-	-
-	-	-
-	-	-
-	-	-
-	-	-
-	-	-
-	-	-
25,000,000	-	-
25,000,000	-	-
20,000,000	20,000,000	20,000,000

-	60,000,000	-
-	-	-
-	2	-
6,000,000	6,000,000	6,000,000
6,000,000	6,000,000	6,000,000
12,000,000	132,000,000	12,000,000
2,500,000	5,000,000	5,000,000
1,000,000	3,000,000	3,000,000
6	6	7
21,000,000	48,000,000	56,000,000
2,500,000	5,000,000	5,000,000
2,500,000	5,000,000	5,000,000
8	8	11
40,000,000	80,000,000	110,000,000

N'

20X3	20X4	20X5
50	50	50
50	50	50
	50	50
		50
100	150	200
2,400,000		
	2,400,000	
		2,400,000
4		
	6	
		8

-	-	
960,000,000		
	2,160,000,000	
		3,840,000,000
960,000,000	2,160,000,000	3,840,000,000
100,000,000	200,000,000	300,000,000
50,000,000	80,000,000	120,000,000
40,000,000	70,000,000	100,000,000
20,000,000	40,000,000	60,000,000
80,000,000	150,000,000	250,000,000
50,000,000	50,000,000	50,000,000
340,000,000	590,000,000	880,000,000
1,300,000,000	2,750,000,000	4,720,000,000
5	6	7
3,000,000	3,000,000	3,000,000
12	12	12
500,000	500,000	500,000
12	12	12
180,000,000	216,000,000	252,000,000
30,000,000	36,000,000	42,000,000
83	119	144
6	6	6
16	16	16
1,328	1,904	2,304
25,000	25,000	25,000
33,200,000	47,600,000	57,600,000
25,000	25,000	25,000
33,200,000	47,600,000	57,600,000
-	-	30
-	-	400,000
-	-	12,000,000
-	-	30
-	-	4
-	-	150,000
-	-	18,000,000

250

600

75

1	1	1
1,800,000	1,800,000	1,800,000
12	12	12
21,600,000	21,600,000	21,600,000
250,000	250,000	250,000
12	12	12
3,000,000	3,000,000	3,000,000
2	2	2
2,500,000	2,500,000	2,500,000
5,000,000	5,000,000	5,000,000
1	1	1
2,500,000	2,500,000	2,500,000
2,500,000	2,500,000	2,500,000
50,000	50,000	50,000
3	3	3
30	30	30
4,500,000	4,500,000	4,500,000
1,500,000	1,500,000	2,500,000
38	52	52
57,000,000	78,000,000	130,000,000
750,000	1,000,000	1,000,000
3	4	4
2,250,000	4,000,000	4,000,000
6,000,000	6,000,000	6,000,000
1.0	1.0	1.0
6,000,000	6,000,000	6,000,000
-	-	-
1.0	1.0	1.0
-	-	-
6,000,000	6,000,000	6,000,000
1	1	1
6,000,000	6,000,000	6,000,000
-	-	-
1	1	1

-	-	-
-	-	-
-	-	-
-	-	-
-	-	-
-	-	-
20,000,000	20,000,000	20,000,000
-	-	30,000,000
-	-	12,000,000
-	-	1
6,000,000	6,000,000	6,000,000
3,000,000	3,000,000	3,000,000
9,000,000	9,000,000	51,000,000
2,500,000	5,000,000	5,000,000
1,000,000	3,000,000	3,000,000
5	6	7
17,500,000	48,000,000	56,000,000
2,500,000	5,000,000	5,000,000
2,500,000	5,000,000	5,000,000
5	6	7
25,000,000	60,000,000	70,000,000

20X3	20X4	20X5
50	50	50
50	50	50
	50	50
		50
100	150	200

2,400,000		
	2,400,000	
		2,400,000
4		
	6	
		8
-	-	
960,000,000		
	2,160,000,000	
		3,840,000,000
960,000,000	2,160,000,000	3,840,000,000
75,000,000	125,000,000	175,000,000
75,000,000	125,000,000	175,000,000
50,000,000	50,000,000	50,000,000
50,000,000	50,000,000	50,000,000
250,000,000	350,000,000	450,000,000
1,210,000,000	2,510,000,000	4,290,000,000
5	6	6
3,000,000	3,000,000	3,000,000
12	12	12
500,000	500,000	500,000
12	12	12
180,000,000	216,000,000	216,000,000
30,000,000	36,000,000	36,000,000
83	119	144
12	12	12
16	16	16
1,328	1,904	2,304
25,000	25,000	25,000
33,200,000	47,600,000	57,600,000
25,000	25,000	25,000
33,200,000	47,600,000	57,600,000

50	125	150
50	180	240
	100	300

-	-	30
-	-	400,000
-	-	12,000,000
-	-	30
-	-	4
-	-	150,000
-	-	18,000,000
1	1	1
1,800,000	1,800,000	1,800,000
12	12	12
21,600,000	21,600,000	21,600,000
250,000	250,000	250,000
12	12	12
3,000,000	3,000,000	3,000,000
2	2	2
250,000	250,000	250,000
500,000	500,000	500,000
1	1	1
150,000	150,000	150,000
150,000	150,000	150,000
50,000	50,000	50,000
2	2	2
30	30	30
3,000,000	3,000,000	3,000,000
1,500,000	1,500,000	2,500,000
38	52	52
57,000,000	78,000,000	130,000,000
500,000	500,000	500,000
3	4	5
1,500,000	2,000,000	2,500,000

6,000,000	6,000,000	6,000,000
1.0	1.0	1.0
6,000,000	6,000,000	6,000,000
-	-	-
1.0	1.0	1.0
-	-	-
6,000,000	6,000,000	6,000,000
1	1	1
6,000,000	6,000,000	6,000,000
-	-	-
1	1	1
-	-	-
8,400,000	8,400,000	8,400,000
1	1	1
8,400,000	8,400,000	8,400,000
20,400,000	20,400,000	20,400,000
-	20,000,000	-
3,000,000	3,000,000	3,000,000
5	6	6
15,000,000	18,000,000	18,000,000
10,000,000	15,000,000	20,000,000
10,000,000	15,000,000	20,000,000
2,000,000	2,000,000	2,000,000
5	6	6
10,000,000	12,000,000	12,000,000
3,000,000	3,000,000	3,000,000
5	6	6
15,000,000	18,000,000	18,000,000
3,000,000	3,000,000	3,000,000
3,000,000	3,000,000	3,000,000
250,000	250,000	250,000
12	12	12
150,000	150,000	150,000
12	12	12

3,000,000	3,000,000	3,000,000
6,000,000	6,000,000	7,000,000
-	-	-
-	-	-
-	-	-
-	-	500,000,000
-	-	500,000,000
20,000,000	20,000,000	20,000,000
-	-	30,000,000
-	-	12,000,000
-	-	2
6,000,000	6,000,000	6,000,000
2,000,000	2,000,000	2,000,000
8,000,000	8,000,000	92,000,000
2,500,000	3,000,000	3,000,000
1,000,000	1,500,000	1,500,000
5	6	6
17,500,000	27,000,000	27,000,000
2,500,000	2,500,000	2,500,000
1,500,000	1,500,000	1,500,000
5	6	7
20,000,000	24,000,000	28,000,000

TS+2	TS+3	TS+4
50	50	50
50	50	50
	50	50
		50
100	150	200
2,400,000		
	2,400,000	
		2,400,000
4		
	6	
		8
-	-	
960,000,000		
	2,160,000,000	
		3,840,000,000
960,000,000	2,160,000,000	3,840,000,000
50,000,000	150,000,000	250,000,000
60,000,000	80,000,000	100,000,000
50,000,000	75,000,000	100,000,000
50,000,000	50,000,000	50,000,000
210,000,000	355,000,000	500,000,000
1,170,000,000	2,515,000,000	4,340,000,000
5	6	7
3,000,000	3,000,000	3,000,000
12	12	12
500,000	500,000	500,000
12	12	12
180,000,000	216,000,000	252,000,000
30,000,000	36,000,000	42,000,000

83	119	144
6	6	6
16	16	16
1,328	1,904	2,304
25,000	25,000	25,000
33,200,000	47,600,000	57,600,000
25,000	25,000	25,000
33,200,000	47,600,000	57,600,000
-	-	30
-	-	5,000,000
-	-	150,000,000
-	-	30
-	-	4
-	-	500,000
-	-	60,000,000
1	2	2
1,800,000	1,800,000	1,800,000
12	12	12
21,600,000	43,200,000	43,200,000
250,000	250,000	250,000
12	12	12
3,000,000	6,000,000	6,000,000
2	2	2
250,000	250,000	250,000
500,000	500,000	500,000
1	1	1
150,000	150,000	150,000
150,000	150,000	150,000
50,000	50,000	50,000
2	2	2
50	50	50
5,000,000	5,000,000	5,000,000

100,000	100,000	100,000
38	52	52
3,800,000	5,200,000	5,200,000
500,000	500,000	500,000
3	4	5
1,500,000	2,000,000	2,500,000
6,000,000	6,000,000	6,000,000
1.0	1.0	1.0
6,000,000	6,000,000	6,000,000
-	-	-
-	-	-
-	-	-
-	-	-
-	-	-
-	-	-
-	-	-
-	-	-
-	-	-
8,400,000	8,400,000	8,400,000
1	1	1
8,400,000	8,400,000	8,400,000
14,400,000	14,400,000	14,400,000
15,000,000	-	-
3,000,000	3,000,000	3,000,000
5	6	6
15,000,000	18,000,000	18,000,000
10,000,000	15,000,000	20,000,000
10,000,000	15,000,000	20,000,000
2,000,000	2,000,000	2,000,000
5	6	6
10,000,000	12,000,000	12,000,000
3,000,000	3,000,000	3,000,000
5	6	6
15,000,000	18,000,000	18,000,000

3,000,000	3,000,000	3,000,000
3,000,000	3,000,000	3,000,000
250,000	250,000	250,000
12	12	12
150,000	150,000	150,000
12	12	12
3,000,000	3,000,000	3,000,000
8,000,000	9,000,000	10,000,000
-	-	-
-	-	-
-	-	-
-	-	-
-	-	-
-	-	-
20,000,000	20,000,000	20,000,000
-	-	30,000,000
-	-	12,000,000
-	-	1
6,000,000	6,000,000	6,000,000
3,000,000	3,000,000	3,000,000
9,000,000	9,000,000	51,000,000
2,500,000	5,000,000	5,000,000
1,000,000	3,000,000	3,000,000
5	6	6
17,500,000	48,000,000	48,000,000

2,500,000	3,000,000	3,000,000
1,500,000	1,500,000	1,500,000
5	6	6
20,000,000	27,000,000	27,000,000

TS+2	TS+3	TS+4
50	50	50
	50	50
		50
50	100	150
2,400,000		
	2,400,000	
		2,400,000
2		
	4	
		6
-	-	
-	-	-
240,000,000	-	-
	960,000,000	-
		2,160,000,000
240,000,000	960,000,000	2,160,000,000
50,000,000	75,000,000	100,000,000
50,000,000	50,000,000	50,000,000
100,000,000	125,000,000	150,000,000

340,000,000	1,085,000,000	2,310,000,000
5	5	6
3,000,000	3,000,000	3,000,000
12	12	12
500,000	500,000	500,000
12	12	12
180,000,000	180,000,000	216,000,000
30,000,000	30,000,000	36,000,000
42	83	119
6	6	6
16	16	16
672	1,328	1,904
25,000	25,000	25,000
16,800,000	33,200,000	47,600,000
25,000	25,000	25,000
16,800,000	33,200,000	47,600,000
-	-	-
-	-	-
-	-	-
-	-	-
-	-	-
-	-	-
-	-	-
1	1	2
1,800,000	1,800,000	1,800,000
12	12	12
21,600,000	21,600,000	43,200,000
250,000	250,000	250,000
12	12	12
3,000,000	3,000,000	6,000,000
1	1	1
250,000	250,000	250,000
250,000	250,000	250,000
1	1	1

150,000	150,000	150,000
150,000	150,000	150,000
50,000	50,000	50,000
1	2	3
50	50	50
2,500,000	5,000,000	7,500,000
100,000	100,000	100,000
23	38	52
2,300,000	3,800,000	5,200,000
500,000	500,000	500,000
2	3	4
1,000,000	1,500,000	2,000,000
6,000,000	6,000,000	6,000,000
1.0	1.0	1.0
6,000,000	6,000,000	6,000,000
-	-	-
-	-	-
-	-	-
-	-	-
-	-	-
-	-	-
-	-	-
-	-	-
8,400,000	8,400,000	8,400,000
1	1	1
8,400,000	8,400,000	8,400,000
14,400,000	14,400,000	14,400,000
-	-	15,000,000
3,000,000	3,000,000	3,000,000
5	5	6
15,000,000	15,000,000	18,000,000
10,000,000	15,000,000	20,000,000
10,000,000	15,000,000	20,000,000

2,000,000	2,000,000	2,000,000
5	5	6
10,000,000	10,000,000	12,000,000
3,000,000	3,000,000	3,000,000
5	5	6
15,000,000	15,000,000	18,000,000
3,000,000	3,000,000	3,000,000
3,000,000	3,000,000	3,000,000
250,000	250,000	250,000
12	12	12
150,000	150,000	150,000
12	12	12
3,000,000	3,000,000	3,000,000
10,000,000	15,000,000	15,000,000
-	-	-
-	-	-
-	-	-
-	-	200,000,000
-	-	200,000,000
50,000,000	20,000,000	20,000,000
-	-	30,000,000
-	-	12,000,000
-	-	1
6,000,000	6,000,000	6,000,000
2,000,000	2,000,000	2,000,000

8,000,000	8,000,000	50,000,000
2,500,000	2,500,000	2,500,000
1,000,000	1,000,000	1,000,000
5	5	6
17,500,000	17,500,000	21,000,000
2,500,000	5,000,000	5,000,000
2,500,000	5,000,000	5,000,000
5	5	6
25,000,000	50,000,000	60,000,000

TS+2	TS+3	TS+4
50	50	50
	50	50
		50
50	100	150
2,400,000		
	2,400,000	
		2,400,000
2		
	4	
		6
-	-	-
-	-	-
240,000,000	-	-

	960,000,000	-
		2,160,000,000
240,000,000	960,000,000	2,160,000,000
75,000,000	125,000,000	175,000,000
75,000,000	125,000,000	175,000,000
50,000,000	50,000,000	50,000,000
200,000,000	300,000,000	400,000,000
440,000,000	1,260,000,000	2,560,000,000
5	5	6
3,000,000	3,000,000	3,000,000
12	12	12
500,000	500,000	500,000
12	12	12
180,000,000	180,000,000	216,000,000
30,000,000	30,000,000	36,000,000
42	83	119
6	12	12
16	16	16
672	1,328	1,904
25,000	25,000	25,000
16,800,000	33,200,000	47,600,000
25,000	25,000	25,000
16,800,000	33,200,000	47,600,000
-	-	-
-	-	-
-	-	-
-	-	-
-	-	-
-	-	-
-	-	-
2	2	2
1,800,000	1,800,000	1,800,000
12	12	12
43,200,000	43,200,000	43,200,000
250,000	250,000	25,000
12	12	12

150

175

250

6,000,000	6,000,000	600,000
1	1	2
250,000	250,000	250,000
250,000	250,000	500,000
1	1	1
150,000	150,000	150,000
150,000	150,000	150,000
50,000	50,000	50,000
1	2	2
50	50	50
2,500,000	5,000,000	5,000,000
100,000	100,000	100,000
15	15	15
1,500,000	1,500,000	1,500,000
500,000	500,000	500,000
2	3	4
1,000,000	1,500,000	2,000,000
6,000,000	6,000,000	6,000,000
1.0	1.0	1.0
6,000,000	6,000,000	6,000,000
-	-	-
1.0	1.0	1.0
-	-	-
6,000,000	6,000,000	6,000,000
1	1	1
6,000,000	6,000,000	6,000,000
-	-	-
1	1	1
-	-	-
8,400,000	8,400,000	8,400,000
1	1	1
8,400,000	8,400,000	8,400,000
20,400,000	20,400,000	20,400,000
-	-	15,000,000

3,000,000	3,000,000	3,000,000
5	5	6
15,000,000	15,000,000	18,000,000
10,000,000	15,000,000	20,000,000
10,000,000	15,000,000	20,000,000
2,000,000	2,000,000	2,000,000
5	5	6
10,000,000	10,000,000	12,000,000
3,000,000	3,000,000	3,000,000
5	5	6
15,000,000	15,000,000	18,000,000
3,000,000	3,000,000	3,000,000
3,000,000	3,000,000	3,000,000
250,000	250,000	250,000
12	12	12
150,000	150,000	150,000
12	12	12
3,000,000	3,000,000	3,000,000
30,000,000	30,000,000	30,000,000
-	-	-
-	-	-
-	-	-
150,000,000	-	-
150,000,000	-	-

300,000,000	-	-
50,000,000	20,000,000	20,000,000
-	-	30,000,000
-	-	12,000,000
-	-	1
6,000,000	6,000,000	6,000,000
2,000,000	2,000,000	2,000,000
8,000,000	8,000,000	50,000,000
2,500,000	3,000,000	3,000,000
1,500,000	1,500,000	1,500,000
5	5	6
20,000,000	22,500,000	27,000,000
2,500,000	2,500,000	2,500,000
1,500,000	1,500,000	1,500,000
5	5	6
20,000,000	20,000,000	24,000,000

20X3	20X4	20X5
50	50	50
	50	50
		50
50	100	150
2,400,000		
	2,400,000	
		2,400,000

2		
	4	
		6
-	-	
-	-	-
240,000,000	-	-
	960,000,000	-
		2,160,000,000
240,000,000	960,000,000	2,160,000,000
100,000,000	250,000,000	400,000,000
25,000,000	50,000,000	200,000,000
50,000,000	100,000,000	200,000,000
175,000,000	400,000,000	800,000,000
415,000,000	1,360,000,000	2,960,000,000
5	5	6
3,000,000	3,000,000	3,000,000
12	12	12
500,000	500,000	500,000
12	12	12
180,000,000	180,000,000	216,000,000
30,000,000	30,000,000	36,000,000
42	83	119
6	6	12
16	16	16
672	1,328	1,904
25,000	25,000	25,000
16,800,000	33,200,000	47,600,000
25,000	25,000	25,000
16,800,000	33,200,000	47,600,000
-	-	-
-	-	-
-	-	-
-	-	-
-	-	-

400

200

-	-	-
-	-	-
1	1	1
1,800,000	1,800,000	1,800,000
12	12	12
21,600,000	21,600,000	21,600,000
250,000	250,000	250,000
12	12	12
3,000,000	3,000,000	3,000,000
1	1	2
250,000	250,000	250,000
250,000	250,000	500,000
1	1	1
150,000	150,000	150,000
150,000	150,000	150,000
50,000	50,000	50,000
1	2	2
50	50	50
2,500,000	5,000,000	5,000,000
100,000	100,000	100,000
23	44	52
2,300,000	4,400,000	5,200,000
50,000	50,000	50,000
2	3	4
100,000	150,000	200,000
6,000,000	6,000,000	6,000,000
1.0	1.0	1.0
6,000,000	6,000,000	6,000,000
-	-	-
1.0	1.0	1.0
-	-	-
-	-	-
1	1	1

-	-	-
-	-	-
-	-	-
-	-	-
8,400,000	8,400,000	8,400,000
1	1	1
8,400,000	8,400,000	8,400,000
14,400,000	14,400,000	14,400,000
-	-	10,000,000
3,000,000	3,000,000	3,000,000
5	5	5
15,000,000	15,000,000	15,000,000
10,000,000	15,000,000	15,000,000
10,000,000	15,000,000	15,000,000
2,000,000	2,000,000	2,000,000
5	5	6
10,000,000	10,000,000	12,000,000
3,000,000	3,000,000	3,000,000
5	5	6
15,000,000	15,000,000	18,000,000
3,000,000	3,000,000	3,000,000
3,000,000	3,000,000	3,000,000
250,000	250,000	250,000
12	12	12
150,000	150,000	150,000
12	12	12
3,000,000	3,000,000	3,000,000
5,000,000	6,000,000	7,000,000

-	-	-
-	-	-
-	-	-
-	-	-
-	-	-
50,000,000	20,000,000	20,000,000
-	-	30,000,000
-	-	12,000,000
-	-	1
6,000,000	6,000,000	6,000,000
2,000,000	2,000,000	2,000,000
8,000,000	8,000,000	50,000,000
3,000,000	3,000,000	3,000,000
1,500,000	1,500,000	1,500,000
5	5	6
22,500,000	22,500,000	27,000,000
2,500,000	2,500,000	2,500,000
2,000,000	2,000,000	2,000,000
5	5	6
22,500,000	22,500,000	27,000,000

20X3	20X4	20X5
50	50	50
	50	50
		50

50	100	150
2,400,000		
	2,400,000	
		2,400,000
2		
	4	
		6
-	-	-
-	-	-
240,000,000	-	-
	960,000,000	-
		2,160,000,000
240,000,000	960,000,000	2,160,000,000
50,000,000	150,000,000	300,000,000
50,000,000	50,000,000	50,000,000
100,000,000	200,000,000	350,000,000
340,000,000	1,160,000,000	2,510,000,000
5	5	6
3,000,000	3,000,000	3,000,000
12	12	12
500,000	500,000	500,000
12	12	12
180,000,000	180,000,000	216,000,000
30,000,000	30,000,000	36,000,000
42	83	119
6	6	6
16	16	16
672	1,328	1,904
25,000	25,000	25,000
16,800,000	33,200,000	47,600,000
25,000	25,000	25,000
16,800,000	33,200,000	47,600,000

-	-	-
-	-	-
-	-	-
-	-	-
-	-	-
-	-	-
-	-	-
1	1	1
1,800,000	1,800,000	1,800,000
12	12	12
21,600,000	21,600,000	21,600,000
250,000	250,000	250,000
12	12	12
3,000,000	3,000,000	3,000,000
1	2	2
250,000	250,000	250,000
250,000	500,000	500,000
1	1	1
150,000	150,000	150,000
150,000	150,000	150,000
50,000	50,000	50,000
1	2	2
30	30	30
1,500,000	3,000,000	3,000,000
100,000	100,000	100,000
23	42	52
2,300,000	4,200,000	5,200,000
500,000	500,000	500,000
1	1	1
500,000	500,000	500,000

6,000,000	6,000,000	6,000,000
1.0	1.0	1.0
6,000,000	6,000,000	6,000,000
-	-	-
-	-	-
-	-	-
-	-	-
-	-	-
-	-	-
-	-	-
-	-	-
8,400,000	8,400,000	8,400,000
1	1	1
8,400,000	8,400,000	8,400,000
14,400,000	14,400,000	14,400,000
-	10,000,000	-
3,000,000	3,000,000	3,000,000
5	5	6
15,000,000	15,000,000	18,000,000
10,000,000	15,000,000	20,000,000
10,000,000	15,000,000	20,000,000
2,000,000	2,000,000	2,000,000
5	5	6
10,000,000	10,000,000	12,000,000
3,000,000	3,000,000	3,000,000
5	5	6
15,000,000	15,000,000	18,000,000
3,000,000	3,000,000	3,000,000
3,000,000	3,000,000	3,000,000
250,000	250,000	250,000
12	12	12
150,000	150,000	150,000
12	12	12

3,000,000	3,000,000	3,000,000
10,000,000	15,000,000	15,000,000
-	-	-
-	-	-
-	-	-
-	-	-
-	-	-
50,000,000	20,000,000	20,000,000
-	-	30,000,000
-	-	12,000,000
-	-	1
-	-	42,000,000
3,000,000	3,000,000	3,000,000
1,500,000	1,500,000	1,500,000
5	5	6
6,000,000	6,000,000	6,000,000
2,000,000	2,000,000	2,000,000
30,500,000	30,500,000	35,000,000
2,500,000	2,500,000	2,500,000
1,500,000	1,500,000	1,500,000
5	5	6
20,000,000	20,000,000	24,000,000

fabrik - supplier

600

750

100

100

42	42	42
41	41	41
	36	36
		25
		144

1800

1800

600

100

200
350
300

150

250

100

150

300

450
500

800

500

PROYEKSI ARUS KAS PUSAT

Keterangan	20X1	20X2
Saldo Awal		
Penerimaan Kas		
Subsidi Badan Penyelenggara	500,000,000	500,000,000
Penerimaan Hibah	-	-
Penerimaan Jasa Layanan Profesi/Keahlian	-	-
Dana Lestari dari Alumni	-	-
Kerjasama Kelembagaan Pemerintah/Swasta	-	-
Total Penerimaan	500,000,000	500,000,000
Pengeluaran Kas		
Pengeluaran Operasional		
Pengeluaran operasional tidak langsung		
Tunjangan Jabatan Pimpinan	510,000,000	546,000,000
Administrasi Penyelenggaraan Perguruan Tinggi	25,000,000	25,000,000
Gaji + tunjangan tenaga kependidikan di Pusat	27,000,000	54,000,000
Pengeluaran operasional lainnya	700,000,000	700,000,000
Total Pengeluaran Operasional	1,262,000,000	1,325,000,000
Pengeluaran Investasi		
Pembangunan Gedung dan Sarana Prasarana		
Pembangunan Gedung	-	-
Sarana Prasarana	-	-
Pengembangan SDM		
Pelatihan	9,000,000	13,500,000
Seminar	17,500,000	35,000,000
Perpustakaan	-	-
Pengembangan Lainnya	-	-
Total Pengeluaran Investasi	26,500,000	48,500,000
Total Pengeluaran	1,288,500,000	1,373,500,000
Saldo Akhir	- 788,500,000	- 873,500,000

20X3	20X4	20X5
-	-	-
-	-	-
-	-	-
-	-	-
500,000,000	500,000,000	500,000,000
500,000,000	500,000,000	500,000,000
546,000,000	654,000,000	654,000,000
25,000,000	25,000,000	25,000,000
135,000,000	135,000,000	135,000,000
500,000,000	500,000,000	500,000,000
1,206,000,000	1,314,000,000	1,314,000,000
-	-	-
-	-	-
99,000,000	297,000,000	396,000,000
98,000,000	270,000,000	360,000,000
-	-	-
-	-	-
197,000,000	567,000,000	756,000,000
1,403,000,000	1,881,000,000	2,070,000,000
- 903,000,000	- 1,381,000,000	- 1,570,000,000

PROYEKSI ARUS KAS PUSAT

Komponen Arus Kas
Subsidi Badan Penyelenggara
Penerimaan Hibah
Penerimaan Jasa Layanan Profesi/Keahlian
Dana Lestari dari Alumni
Kerjasama Kelembagaan Pemerintah/Swasta
Tunjangan Pimpinan
Jabatan 1 KETUA
Tunjangan
Bulan
Total Tunjangan Jabatan 1
Jabatan 2 WAKIL KETUA BIDANG AKADEMIK
Jumlah jabatan
Tunjangan
Bulan
Total Tunjangan Jabatan 2
Jabatan 3 WAKIL KETUA BIDANG TATA PAMONG DAN KEUANGAN
Jumlah jabatan
Tunjangan
Bulan
Total Tunjangan Jabatan 3
Jabatan 4 WAKIL KETUA BIDANG KEMAHASISWAAN - KERJASAMA
Jumlah jabatan
Tunjangan
Bulan
Total Tunjangan Jabatan 4
Jabatan 5 Kepala Biro Akademik
Jumlah jabatan
Tunjangan
Bulan
Total Tunjangan Jabatan 5
Jabatan 6 Kepala Biro Keuangan dan Personalia
Jumlah jabatan

Tunjangan
Bulan
Total Tunjangan Jabatan 6
Jabatan 7 Kepala Biro Kemahasiswaan dan Kerjasama
Jumlah jabatan
Tunjangan
Bulan
Total Tunjangan Jabatan 7
Jabatan 8 Kepala Lembaga Penelitian (Lemlit)
Jumlah jabatan
Tunjangan
Bulan
Total Tunjangan Jabatan 8
Jabatan 9 Kepala Lembaga Pengabdian Masyarakat (LPM)
Jumlah jabatan
Tunjangan
Bulan
Total Tunjangan Jabatan 9
Jabatan 10 Kepala Lembaga Penjaminan Mutu (LJM)
Jumlah jabatan
Tunjangan
Bulan
Total Tunjangan Jabatan 10
Jabatan 11 Kepala Lembaga Kepustakaan dan Publikasi
Jumlah jabatan
Tunjangan
Bulan
Total Tunjangan Jabatan 11
Jabatan 12 Kepala Lembaga Pengembangan Inkubator Bisnis
Jumlah jabatan
Tunjangan
Bulan
Total Tunjangan Jabatan 12
Jabatan 13 Kepala Lembaga P4T
Jumlah jabatan
Tunjangan
Bulan
Total Tunjangan Jabatan 13

Total Tunjangan Pimpinan	
Administrasi Penyelenggaraan Perguruan Tinggi	
Gaji dan tunjangan tenaga kependidikan di Pusat	
Jumlah Tenaga Kependidikan	
Gaji Tenaga Kependidikan	
Jumlah Bulan	
Subtotal Gaji Kependidikan	
Tunjangan Tenaga Kependidikan	
Jumlah Bulan	
Subtotal Tunjangan Tenaga Kependidikan	
Total Gaji dan Tunjangan Tenaga Kependidikan di Pusat	
Pengeluaran Operasional Lainnya	
Pembangunan Gedung	
Gedung A	
Gedung B	
Gedung C	
atau	
Pembangunan Tahap 1 (dilampirkan gambar dan RAB)	
Pembangunan Tahap 2 (dilampirkan gambar dan RAB)	
Total Biaya Pembangunan Gedung	
Pembangunan/Pengadaan Sarana Prasarana	
Gedung laboratorium terpadu	
Gedung dan fasilitas lainnya	
Total Biaya Pembangunan/Pengadaan Sarana Prasarana	
Pelatihan	
Biaya Pelatihan	
Biaya Akomodasi dan Transportasi	
Jumlah Pelatihan/jumlah dosen/tenaga kependidikan	
Total Biaya Pelatihan	
Seminar	
Biaya Seminar	
Biaya Akomodasi dan Transportasi	
Jumlah seminar/jumlah dosen/tenaga kependidikan	
Total Biaya Seminar	
Perpustakaan	Jika belum memil

Pengembangan Lainnya

Rumus Perhitungan	TS	TS+1
Berdasarkan perhitungan biaya pembangunan gedung dan defisit pengeluaran operasional	500,000,000	500,000,000
Perlu didukung surat pernyataan komitmen	-	-
Perlu didukung data-data historis jika pernah menerima/melakukan. Jika tidak ada kepastian, sebaiknya tidak dimasukkan dalam perhitungan	-	-
Perlu didukung data historis atau surat pernyataan komitmen	-	-
	1	1
	5,000,000	5,000,000
	12	12
Tunjangan * bulan	60,000,000	60,000,000
	1	1
	4,500,000	4,500,000
	12	12
Jumlah Jabatan*tunjangan * bulan	54,000,000	54,000,000
	1	1
	4,500,000	4,500,000
	12	12
Jumlah Jabatan*tunjangan * bulan	54,000,000	54,000,000
	1	1
	4,500,000	4,500,000
	12	12
Jumlah Jabatan*tunjangan * bulan	54,000,000	54,000,000
	1	1
	3,000,000	3,000,000
	12	12
Jumlah Jabatan*tunjangan * bulan	36,000,000	36,000,000
	1	1

	3,000,000	3,000,000
	12	12
Jumlah Jabatan*tunjangan * bulan	36,000,000	36,000,000
	1	1
	3,000,000	3,000,000
	12	12
Jumlah Jabatan*tunjangan * bulan	36,000,000	36,000,000
	1	1
	3,000,000	3,000,000
	12	12
Jumlah Jabatan*tunjangan * bulan	36,000,000	36,000,000
	1	1
	3,000,000	3,000,000
	12	12
Jumlah Jabatan*tunjangan * bulan	36,000,000	36,000,000
	1	1
	3,000,000	3,000,000
	12	12
Jumlah Jabatan*tunjangan * bulan	36,000,000	36,000,000
	1	1
	3,000,000	3,000,000
	6	12
Jumlah Jabatan*tunjangan * bulan	18,000,000	36,000,000
	1	1
	3,000,000	3,000,000
	12	12
Jumlah Jabatan*tunjangan * bulan	36,000,000	36,000,000
	1	1
	3,000,000	3,000,000
	6	12
Jumlah Jabatan*tunjangan * bulan	18,000,000	36,000,000

Tunjangan jabatan 1 + tunjangan jabatan 2 + tunjangan jabatan 3 dst	510,000,000	546,000,000
Dialokasikan per tahun dengan asumsi kenaikan setiap ta	25,000,000	25,000,000
	1	2
	1,800,000	1,800,000
	12	12
Jumlah tenaga kependidikan*gaji * jumlah bulan	21,600,000	43,200,000
	450,000	450,000
	12	12
Jumlah tenaga kependidikan*tunjangan * jumlah bulan	5,400,000	10,800,000
Gaji tenaga kependidikan + Tunjangan tenaga kependidik	27,000,000	54,000,000
Dapat ditambahkan komponen pengeluaran operasional	700,000,000	700,000,000
Berdasarkan gambar, IMB, dan RAB	-	-
Berdasarkan gambar, IMB, dan RAB	-	-
Berdasarkan gambar, IMB, dan RAB	-	-
Berdasarkan gambar, IMB, jadwal pembangunan dan RAB		
Berdasarkan gambar, IMB, jadwal pembangunan dan RAB		
	-	-
Dilampirkan penawaran dari rekanan/kontraktor	-	-
Dilampirkan penawaran dari rekanan/kontraktor	-	-
	-	-
	-	-
Biaya Pelatihan	3,000,000	3,000,000
Biaya Akomodasi dan Transportasi	1,500,000	1,500,000
Jumlah Pelatihan/jumlah dosen/tenaga kependidikan	2	3
(biaya pelatihan + biaya akomodasi dan transportasi)*		
jumlah dosen/tenaga kependidikan yang ditugaskan	9,000,000	13,500,000
	2,000,000	2,000,000
	1,500,000	1,500,000
	5	10
(biaya seminar + biaya akomodasi dan transportasi)*	17,500,000	35,000,000
jumlah dosen/tenaga kependidikan yang ditugaskan		
iki buku perpustakaan, pada tahun pertama dilampirkan d	-	-

jumlah per judul, harga, nilai pembelian per judul (jumlah * harga)		
Untuk tahun selanjutnya dialokasikan secara wajar		
Dijabarkan jika ada kegiatan pengembangan lain	-	-

TS+2	TS+3	TS+4
-	-	-
-	-	-
500,000,000	500,000,000	500,000,000
1	1	1
5,000,000	5,000,000	5,000,000
12	12	12
60,000,000	60,000,000	60,000,000
1	1	1
4,500,000	4,500,000	4,500,000
12	12	12
54,000,000	54,000,000	54,000,000
1	1	1
4,500,000	4,500,000	4,500,000
12	12	12
54,000,000	54,000,000	54,000,000
1	1	1
4,500,000	4,500,000	4,500,000
12	12	12
54,000,000	54,000,000	54,000,000
1	1	1
3,000,000	4,000,000	4,000,000
12	12	12
36,000,000	48,000,000	48,000,000
1	1	1

546,000,000	654,000,000	654,000,000
25,000,000	25,000,000	25,000,000
5	5	5
1,800,000	1,800,000	1,800,000
12	12	12
108,000,000	108,000,000	108,000,000
450,000	450,000	450,000
12	12	12
27,000,000	27,000,000	27,000,000
135,000,000	135,000,000	135,000,000
500,000,000	500,000,000	500,000,000
-	-	-
-	-	-
-	-	-
-	-	-
-	-	-
-	-	-
-	-	-
4,000,000	4,000,000	4,000,000
1,500,000	1,500,000	1,500,000
18	54	72
99,000,000	297,000,000	396,000,000
2,000,000	3,000,000	3,000,000
1,500,000	2,000,000	2,000,000
28	54	72
98,000,000	270,000,000	360,000,000
-	-	-

-	-	-

Tanggal	Pekerjaan
17 April	Rapat persiapan unggah dokumen STIS MF dan PSA + PSIP Membuat surat peminjaman tenaga ahli, diantar Yayasan
	Membuat surat kerja sama dan dukungan PTS baru
	Membuat surat pengantar ke Silemkerma - BAN PT
	Menyiapkan surat pengangkatan pejabat dan Kaprodi baru
	Menyiapkan surat pengangkatan dosen tetap
20 April 22-25 April	Mengirimkan surat ke masing-masing tujuan Mengunggah instrumen akreditasi institusi dan prodi baru
1-31 Mei	Mengangkat tenaga internal STIS MF (kependidikan) Sosialisasi = mencetak dan menyebarkan brosur Sosialisasi = memasang spanduk dan bendera Promosi = menyebarkan leaflet dan formulir pendaftaran Persiapan rencana bisnis awal tambak udang Pemetaan potensi bisnis Penataan sistim administrasi dan sistim informasi Pengajuan NIDN semua calon dosen tetap
1 Juni	Pengangkatan pimpinan STIS MF dan Kaprodi
2-30 Juni	Rapat pimpinan persiapan dan penataan semua unsur
1 Juli	Revisi, penyempurnaan dan pengesahan kalender akademik Pengangkatan dosen tetap Penyamaan persepsi, visi, misi, tujuan dan sasaran institusi Penyamaan persepsi, visi, misi, tujuan dan sasaran prodi

Penataan mekanisme kerjasama antar lembaga dan prodi
Perumusan dan pengesahan RPP, RPS ke masing2 dosen
Pelatihan teknis penyelenggaraan pembelajaran
Penyiapan media belajar, dan bahan ajar
Sosialisasi penerapan manajemen mutu = LJM
Pelatihan teknis penelitian - abdimas = LPPM
Pelatihan teknis kompilasi tridarma = Waket 1-LJM-LPPM
Penyiapan akun dosen tetap (sister dan sinta) = Biro Personalia

10 Agustus Istighosah - penyambutan mahasiswa baru
15 Agustus Perekaman data personal mahasiswa - kartu mahasiswa
17 Agustus Upacara hari kemerdekaan
24 Agustus Awal perkuliahan semester 1 - ganjil 2020/2021
14 September **Batas akhir herregistrasi mahasiswa baru**
21 September
12 atau 19 Okt Rencana UTS pertama kali

Prof. Dr. Ir. Sugiono, MSc. ke Rektor ITS	Ketua	Per 1 Juni
Dr. Ir. Angky Soedrijanto, MMA. ke Rektor Unisla	Waket 1	Per Mei
Dr. Ir. Bambang Sutikno, MM. ke Rektor Unmer Pas	Ka. Biro Personalia	Per Mei
Dr. Titis Istiqomah, SE., MMA. ke Rektor Unusida	Ka. LJM	Per Mei
Dr. Eko Asmanto, MA. ke Rektor Umsida	Ka. Biro Kerjasama	Per 1 Juni
LPTNU - Prof. Dr. Maskuri, M.Si		
ISNU - Prof. drs. Mas'ud Said, MA., PhD.		
ADRI Pusat - Dr. Achmad Fathoni Rodli, M.Pd		
LP Maarif NU - Dr. Noorshodiq Askandar, SE., MM.		
ADRI Jatim - Dr. Meithiana Indrasari, SE., MM.		
Surat pengajuan institusi baru STIS MF ke Sapto 4.0		
Surat pengajuan prodi baru Agribisnis ke Sapto 3.0		
Surat pengajuan prodi baru Ilmu Perikanan ke Sapto 3.0		
Dewi Wulansari, S.Pi., MP. = Kepala LPPM		Per Mei
Fikri Hardiansyah, SP., MP. = Kaprodi Agribisnis		Per 1 Juni
Feby Hadi Setyawan, S.Pi., MP. = Kaprodi Ilmu Perikanan		Per 1 Juni
seluruh dosen tetap agribisnis maupun ilmu perikanan	SK pengangkatan	Per 1 Juli
seluruh dosen tidak tetap	SK penugasan berdasarkan surat peminjamar	

di Unisma - dipandu operator sistim informasi Unisma

- 1) Log in (ke 4.0 dan ke 3.0)
 - 2) Mengunggah surat Yayasan ke Dikti
 - 3) Meminta user name dan password
 - 4) Mengunggah dokumen dan semua lampiran
- SK Tim Promosi khusus mencari calon mahasiswa

Penerimaan mahasiswa 1 Mei s/d 31 Agustus = 4 bulan PD Dikti=September

Akses ke PDDikti untuk semua hal pelaporan rencana akademik 2020/2021

Pengajuan usulan Penelitian Dosen Pemula-Simlitabmas Stimulus LPPM/LJM

Menyusun kalender akademik tahunan
 Ruang sarana dan prasarana ditentukan
 Pelatihan dan simulasi pimpinan ke tenaga kependidikan
 Penyusunan kurikulum implementasi RPP, RPS, KK

Penetapan target prodi - pengesahan untuk dikerjakan

Penetapan target institusi - pengesahan untuk dikerjakan

Pendaftaran mahasiswa ke PD Dikti tahap 1

Pendaftaran mahasiswa ke PD Dikti tahap 2

Pembagian kartu mahasiswa - NIM PD Dikti

Masih bisa bila ada susulan pendaftar mahasiswa baru

PROYEKSI ARUS KAS PRODI

Keterangan
Saldo Awal
Penerimaan Kas
Penerimaan SPP
Total Penerimaan
Pengeluaran Kas
Pengeluaran Operasional Pendidikan Tinggi
Biaya Dosen
Biaya Tenaga Kependidikan
Biaya Bahan Operasional Pembelajaran
Biaya Operasional Lainnya
Pengeluaran Pengelolaan Penelitian
Pendanaan Penelitian
Manajemen Penelitian
Peningkatan Kapasitas Peneliti
Insentif publikasi ilmiah/HKI
Pengeluaran Pengelolaan Pengabdian Masyarakat
Pendanaan Pengabdian Masyarakat
Manajemen Pengabdian masyarakat
Peningkatan Kapasitas Pelaksana
Pengeluaran Operasional Tidak Langsung
Tunjangan Pimpinan Prodi
Administrasi Penyelenggaraan Prodi
Total Pengeluaran Operasional
Pengeluaran Investasi
Pembangunan Gedung dan Sarana Prasarana
Pengembangan SDM
Total Pengeluaran Investasi
Total Pengeluaran
Surplus/defisit
Saldo Akhir



YAYASAN KYAI BURHAN AL MANSUR

Pondok Pesantren MAMBAUL FALAH

Alamat : Tambilung, Sukaoneng Kec. Tambak Kab Gresik Jawa Timur Indonesia

☎ 0325 - 411072 , 411034, 411039 ✉ ykbamansur@gmail.com 🌐 www.mambaulfalah.org

TK - Madrasah Ibtidaiyah - Tsanawiyah - Aliyah - Madrasatul Qur'an

Gresik, 13 November 2020

No. : 013/YKBM-ITSB/MAFA/XI/2020
Hal : Pernyataan Kesanggupan dana operasional
Perguruan Tinggi
Sifat : Penting
Lamp : -

Kepada Yth.
Prof. Dr. Ir. Suprpto, DEA.
Kepala Lembaga Layanan Pendidikan Tinggi
LLDIKTI VII
Di
SURABAYA

السَّلَامُ عَلَيْكُمْ وَرَحْمَةُ اللَّهِ وَبَرَكَاتُهُ

Yang bertanda-tangan dibawah ini;

Nama : H. Mazlan Mansur, SE
Jabatan : Ketua Yayasan Kyai Burhan Al Mansur
Pondok Pesantren 'Mambaul Falah'
Alamat : Jalan Kyai Burhan Al Mansur RT 02 / RW 02, Dusun Tambilung
Desa Sukaoneng, Kecamatan Tambak, Pulau Bawean – Kabupaten Gresik

Menyatakan dengan sebenarnya bahwa Yayasan Kyai Burhan Al Mansur, menjamin ketersediaan dukungan dana operasional bagi penyelenggaraan kegiatan Tridharma Perguruan Tinggi "Institut Teknologi Sains dan Bisnis Mambaul Falah" yang sedang kami rintis sebagaimana ketentuan peraturan perundangan yang berlaku.

Demikian surat pernyataan ini dibuat agar dapat dipergunakan sebagaimana mestinya.

وَالسَّلَامُ عَلَيْكُمْ وَرَحْمَةُ اللَّهِ وَبَرَكَاتُهُ

Yayasan Kyai Burhan Al Mansur

Ketua

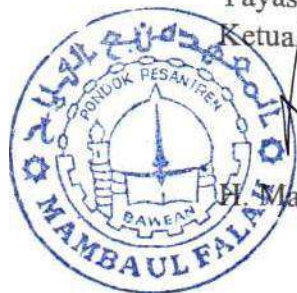

H. Mazlan Mansur SE



YAYASAN KYAI BURHAN AL MANSUR

Pondok Pesantren MAMBAUL FALAH

Alamat : Tambilung, Sukaoneng Kec. Tambak Kab Gresik Jawa Timur Indonesia

☎ 0325 - 411072 , 411034, 411039 ✉ ykbamansur@gmail.com 🌐 www.mambaulfalah.org

TK - Madrasah Ibtidaiyah - Tsanawiyah - Aliyah - Madrasatul Qur'an

DAFTAR KESANGGUAPAN DANA OPERASIONAL

ANGGOTA BADAN PENYELENGGATA

PERGURUAN TINGGI

INSTITUT TEKNOLOGI SAINS DAN BISNIS MAMBAUL FALAH

NO	N A MA	JABATAN	TANDA TANGAN
1	MAZLAN MANSUR, SE	KETUA YAYASAN	1.
2	MUZAKKI, SE	SEKRETARIS YAYASAN	2.
3	NAILAL QIYADAH	BENDAHARA YAYASAN	3.
4	AHMAD BURHAN, SH	KETUA BPH-PT	4.
5	ALI SUBHAN	SEKRETARIS BPH-PT	5.
6	Dr. Ir. H. ANGKY SOEDRIJANTO	ANGGOTA BPH-PT	6.
7	H. ABDUL HARIS ZAINI, MA	ANGGOTA BPH-PT	7.
8	RICI PRIATNA, S.HI	ANGGOTA BPH-PT	8.
9	NURUL IRFAN, S.HI	ANGGOTA BPH-PT	9.
10	NYAI HJ RIF'AH BURHAN	PENGASUH PONPES	10.

Gresik, 13 November 2020

Yayasan Kyai Burhan Al Mansur

Ketua

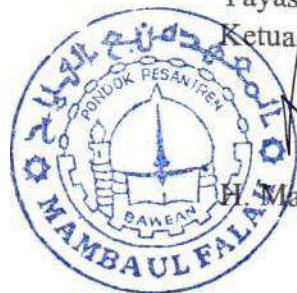

H. Mazlan Mansur, SE